

**VIVE  
PUEBLA**  
*Clúster de la Industria de Reuniones*

**PUEBLA**  
• EL LATIDO DE MÉXICO •

**Puebla**, el latido  
de México.





# Quiénes somos

---

Somos el Consejo de Promoción Turística de Puebla, conformado por los actores clave de la cadena de valor turística. Nuestra membresía incluye Hoteles de marcas internacionales y nacionales, establecimientos boutique e independientes, una amplia gama de prestadores de servicios, desde Centros de Convenciones y Recintos hasta Tour Operadores y DMCs. Trabajamos en estrecha colaboración con el Gobierno del Estado y sus municipios.

## Misión

---

La Promoción del Estado de Puebla y de Nuestros Asociados como destino ideal para Congresos, Convenciones, Ferias, Exposiciones, Viajes de Incentivo y Bodas. Para generar derrama económica en la entidad, ofreciendo un apoyo dinámico y estratégico para la realización exitosa de cada proyecto.

**Puebla**, el latido de México.



# Socios



**Puebla**, el latido de México.





# Aliados estratégicos

Gobierno del  
Estado de Puebla

Gobierno municipal  
de Puebla

OPD Convenciones  
y parques





# ¿Por qué elegir Puebla?



# Ubicación estratégica

Colindancia con 7 estados: Veracruz, Hidalgo, Estado de México, Tlaxcala, Morelos, Oaxaca y Guerrero. Puerta al sureste y a menos de 3 horas del Aeropuerto Internacional Benito Juárez.



**Puebla**, el latido de México.



# Conectividad

En promedio, cada día se realizan 45 operaciones aéreas en el **Aeropuerto Hermanos Serdán**. Estas operaciones son hechas por tres aerolíneas: **United Airlines, Volaris y VivaAerobus**.

## Vuelos Nacionales directos

- Tijuana
- Monterrey
- Guadalajara
- Cancún
- Mérida

## Vuelos Internacionales

- Houston

Puebla cuenta con **conectividad terrestre** a 30 entidades federativas con más de **500 corridas diarias** a diferentes destinos.





# Datos socioeconómicos

## **Población\*\***

Radial a 100km viven 12.9 millones  
Radial a 200km viven 27.1 millones  
Total: 40 millones

**EL 38% DEL PIB NACIONAL ES GENERADO EN ESTA ÁREA**

**Población del Estado: 6.5 millones de habitantes\***

**Altura: 2,150 metros sobre el nivel del mar.**

**Temperatura media anual del Estado es de 17.5°C**



Fuentes:

\* (INEGI), I. (2020) Instituto Nacional de Estadística y Geografía (INEGI) (<http://inegi.org.mx/default.aspx>). Última consulta el 22 de Marzo 2020

\*\* INEGI-LOCALIDADES DE LA REPÚBLICA MEXICANA, 2020. Catálogo de metadatos geográficos. Comisión Nacional para el Conocimiento y uso de la Biodiversidad.

**Puebla**, el latido de México.



## **PIB**

Más del 38% del PIB es generado en este rango de 200 km. Zona de alto impacto económico.

1

## **Infraestructura especializada**

Más de 100,000 metros cuadrados en recintos (Centro de Convenciones, Centro Expositor, Auditorios, Patios, Espacios al Aire Libre y Hoteles).

2

## **Gestiones especiales**

Apoyos de Gobierno, servicios especializados, alta calidad en servicios a precios competitivos.

3

## **Infraestructura de hospedaje**

En el destino, de las más de 13,000 habitaciones disponibles para el segmento MICE, Vive Puebla incluye los hoteles de marca e independientes más destacados

4

¿Otras razones  
para elegir  
a Puebla?

**Puebla**, el latido de México.





# Otros datos de interés

---

- Santuario de conservación de vida silvestre Africam Safari.
- Gastronomía con reconocimiento mundial.
- 12 pueblos mágicos.
- Segunda ciudad con más oferta educativa del país.
- Ciudad heroica, cuna de la revolución mexicana y actor principal de la batalla del 5 de mayo.
- Ciudad patrimonio de la humanidad.
- Cuarta ciudad más importante de México.
- La puerta del sureste mexicano.
- Segunda ciudad con más museos del país.
- Sede de eventos exitosos: Exintex, Smart City, Mundial de Marcas, Festival de las Ideas, Autotransporte, entre otros.

**Puebla**, el latido de México.



# Recintos



# Centro Expositor

- Área de exposiciones: **40,000 m<sup>2</sup>**  
\*El más grande de América Latina libre de columnas
- Área de convenciones: **5,200m<sup>2</sup>**  
\*Alfombrados
- Otros espacios rentables: **10,000 m<sup>2</sup>**
- Capacidad total de exhibición: **56,000 m<sup>2</sup>**



# Centro Cívico 5 de Mayo

Conformado por: 5 museos, 4 parques, Teleférico, Planetario, Lago de la Concordia, Estadio Zaragoza y Auditorio de la Reforma.

Sede de la Heroica Batalla del 5 de Mayo de 1862, liderado por el Genera Ignacio Zaragoza.

*"Las armas nacionales se han cubierto de gloria"*

## 60 Hectáreas

- Plaza de la Victoria 6,000 m<sup>2</sup>
- Plaza de las Américas 2,000m<sup>2</sup>
- Estacionamiento de la Familia 1,000 m<sup>2</sup>
- Centro Expositor 56,000 m<sup>2</sup>

**Puebla**, el latido de México.





# Centro de Convenciones Puebla William O. Jenkins

Único en su tipo, ubicado en pleno Centro Histórico,  
Patrimonio Mundial de la Humanidad.

- 12 Salones
- 1 Auditorio
- 2 Explanadas al aire libre

Área total construida:  
33,000 m<sup>2</sup>

Capacidad total:  
3,500m<sup>2</sup> personas en auditorio



# Auditorio Metropolitano

Ubicado en la zona moderna de la ciudad.

Se encuentra en el top 5 de los mejores auditorios del país.

Cuenta con:

- 5,444 personas de capacidad
- 1,250 cajones de estacionamiento
- 1 explanada de 10,000m<sup>2</sup>
- Zona Gourmet



# Complejo Cultural Universitario

Construido como una ventana abierta para la promoción de todas las expresiones culturales, artísticas, científicas y tecnológicas que la Benemérita Universidad Autónoma de Puebla genera, y como sede de las mismas expresiones que concurren como resultado de los convenios con otras instituciones del país y el resto del mundo.

- Auditorio 3,640 de capacidad
- Teatro
- Centro de seminarios
- Centro de convenciones
- Explanada
- Landing empresarial
- 2 Salas multimedia
- 2 Salas de cine
- Aula virtual

**Puebla**, el latido de México.





# Infraestructura de hospedaje

---



# Infraestructura de hospedaje Vive Puebla

Más de **5,000 habitaciones** disponibles para el segmento **MICE**, en los hoteles socios, incluyendo hoteles independientes y de marca más destacados del destino.

Categorías:

**De 3 a 5 estrellas, Hoteles boutique, Hoteles Business Class, Categoría especial, etc.**

**Puebla**, el latido de México.





Con su privilegiada ubicación en el corazón de una de las más hermosas ciudades coloniales de México, **Banyan Tree Puebla** es un lugar de ensueño para los viajeros que desean encontrar la combinación idónea entre historia, cultura y una deliciosa gastronomía al alcance de su mano. Sus 78 habitaciones y Suites se acondicionaron en un edificio del siglo XIX, dejando a la vista detalles que permiten entender el señorío de una antigua construcción, sin dejar de contar con todo el lujo y confort de la vida contemporánea. La arquitectura y decoración del hotel es propia de la región, siendo el contraste entre el arte tradicional y contemporáneo, una parte fundamental de todas sus instalaciones.

El Hotel cuenta con:

- 78 habitaciones
- Estacionamiento
- Restaurante
- 3 Salones
- Alberca
- Spa



**Puebla**, el latido de México.





**Casa Nduxi** es un hogar hospitalario de cortas y largas estancias, donde el trabajo y el arte convergen en una propiedad para brindar confort. Ocultos del movimiento de la gran urbe poblana, en un ambiente práctico y relajado a unos pasos del centro histórico de la Puebla barroca. Ofrecemos 16 opciones de departamentos equipados de una o dos habitaciones, diseñados cuidadosamente para ser funcionales y cómodos, en la que combinan comodidad contemporánea con toques de historia, rodeados de arte local. Contamos con una ubicación privilegiada para explorar la cultura, gastronomía y esencia de esta ciudad Patrimonio de la Humanidad.

El Hotel cuenta con:

- 16 Departamentos
- Terraza
- Pet friendly
- Cocineta equipada.
- Estacionamiento (convenio con Hotel)

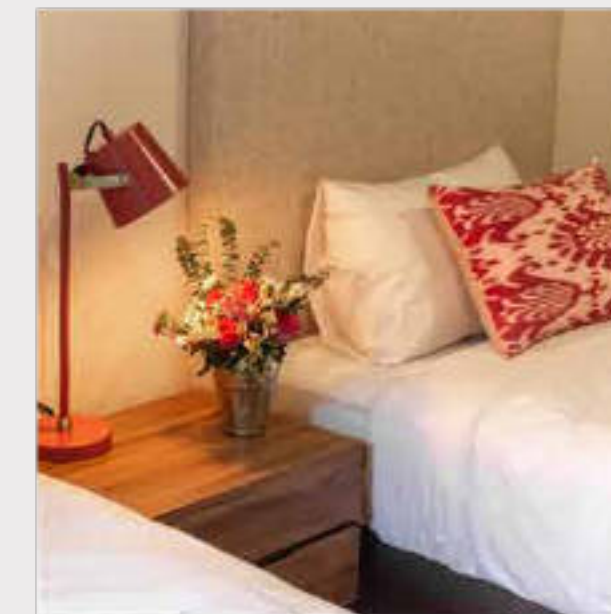
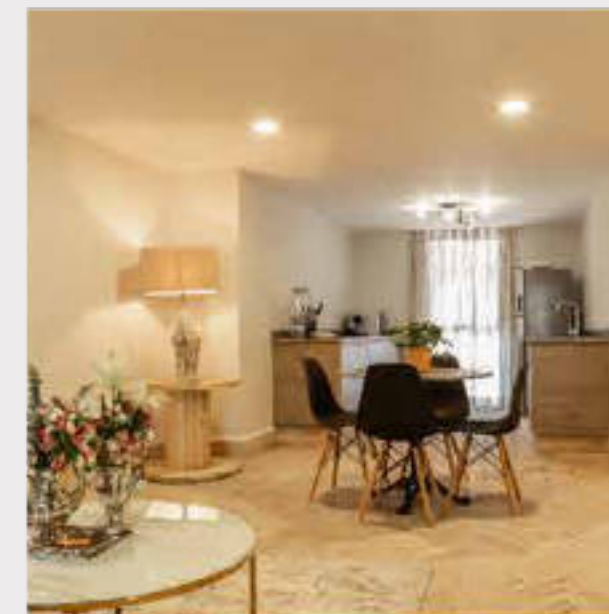

**Puebla**, el latido de México.





CARTESIANO  
Boutique & Wellness Hotel

**Cartesiano** sintetiza modernidad con tradición. Es el equilibrio perfecto entre lo antiguo y lo moderno, con una elegancia singular que te catapulta a otra época y nos mantiene cautivados por su belleza perdurable. Disfruta del lujo contemporáneo con hermosas referencias coloniales y espacios inigualables dentro de los cuales podrás disfrutar de los jardines botánicos diseñados por Pedro Pablo; o esculturas como “Construyendo bajo la lluvia” de Paloma Torres. “Casa dos patios” y “Casa Los Arcos” son dos casonas que datan de los siglos XVI y XVII respectivamente; donde los vestigios de una residencia religiosa o una fábrica de azulejos esperan para contarte su historia a través de sus muros, fuentes y elegantes estancias.

El Hotel cuenta con:

- 40 Habitaciones
- Estacionamiento
- Salones
- Restaurante
- Centro de Lavado

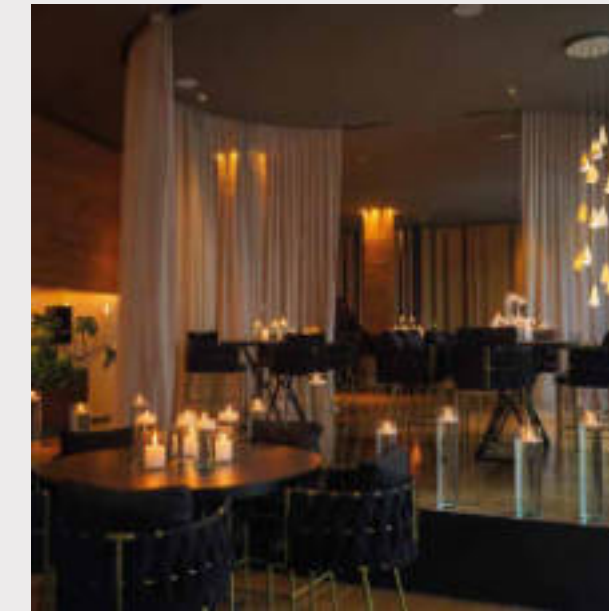
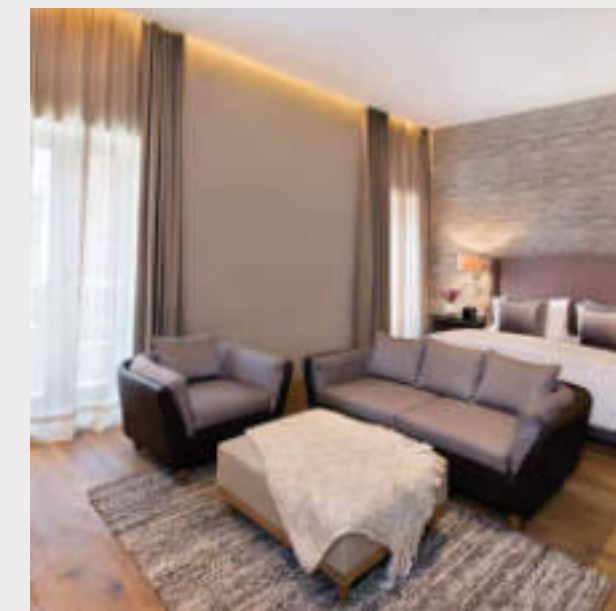

**Puebla**, el latido de México.





Un homenaje vivo a los pueblos de Puebla.  
Ubicada en el corazón de la ciudad, **Casona María** es mucho más que un hotel boutique. Es un tributo vivo a la riqueza cultural, artesanal y gastronómica de Puebla. Cada habitación lleva el nombre de un pueblo del estado, decorada con piezas únicas hechas a mano por artesanos locales. Su restaurante, liderado por el chef Abdiel Meza, rescata recetas tradicionales con un enfoque contemporáneo, convirtiendo cada platillo en una experiencia sensorial. Además, su spa “Santo Remedio” y su boutique de productos locales complementan una estadía que toca el alma.

El Hotel cuenta con:

- 18 Habitaciones
- Restaurante
- Estacionamiento
- 4 Salones
- Spa y Boutique



**Puebla**, el latido de México.





**CASAREYNA** es un concepto integral enclavado en pleno centro histórico de Puebla, pero en una especie de oasis de tranquilidad, el cual contempla distintas experiencias para sus huéspedes y visitantes buscando siempre ofrecer verdaderas experiencias inolvidables. Ofrece suites rodeadas por patios ya que la edificación se ubica en lo que en tiempos pasados eran casas del siglo XVI al XVII. Con una ubicación cercana a Ángel Gardián y Catedral de Puebla, disfrutará y se deleitará con su restaurante de cocina tradicional poblana, el cual ha recibido un sinfín de reconocimientos por su gran concepto, sabor y trayectoria.

El Hotel cuenta con:

- 46 habitaciones
- Estacionamiento

- Pet Friendly
- Piscina al aire libre

- Restaurante

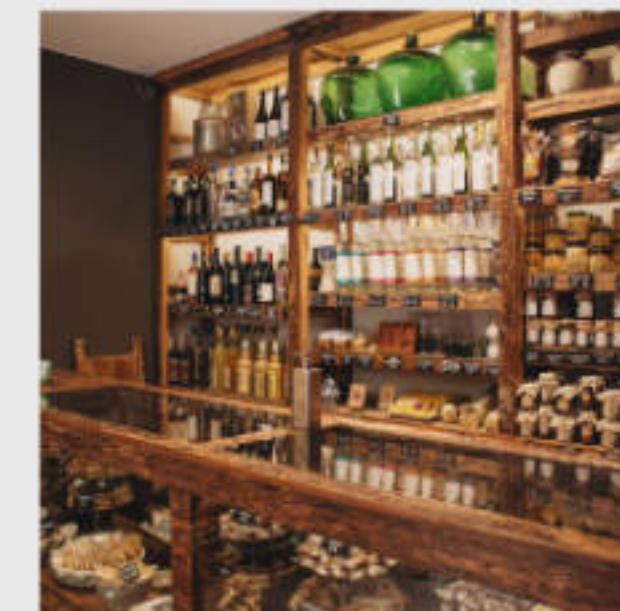
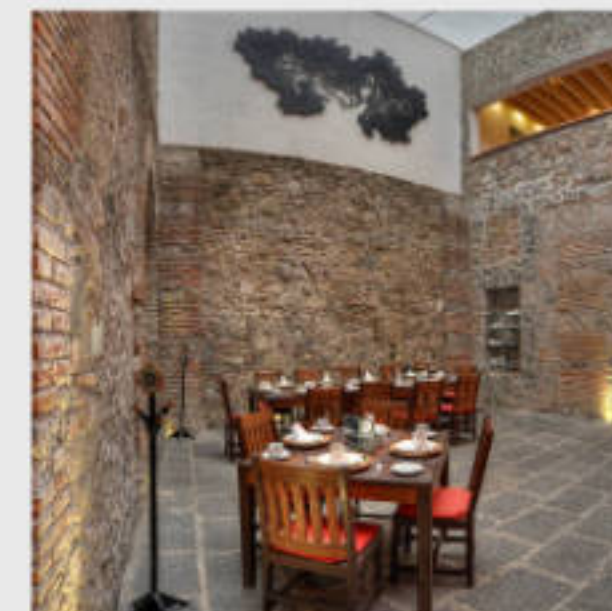
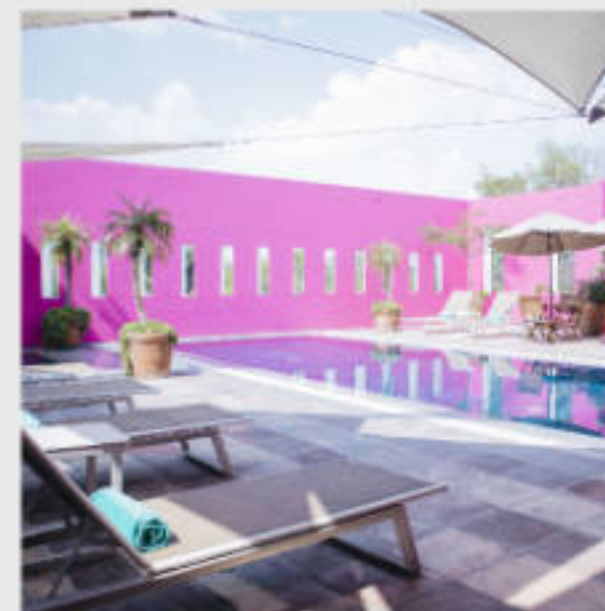

**Puebla**, el latido de México.



Te invitamos a hacer de **Comfort Inn® Centro Histórico** tu hogar por un tiempo cuando visites la histórica ciudad de Puebla, México. Desde aquí, estarás cerca de muchos lugares de interés turístico, como el hermoso Paseo Bravo. Allí, puedes relajarte bajo los árboles, pasear por los jardines o apreciar la arquitectura de la fuente. También puedes encontrar una gran cantidad de restaurantes y salones en las cercanías, lo que te permite disfrutar de tu comida favorita en las atractivas plazas.

El Hotel cuenta con:

- 60 Habitaciones
- Estacionamiento
- Restaurante

- 5 Salones con capacidad de hasta 120 personas

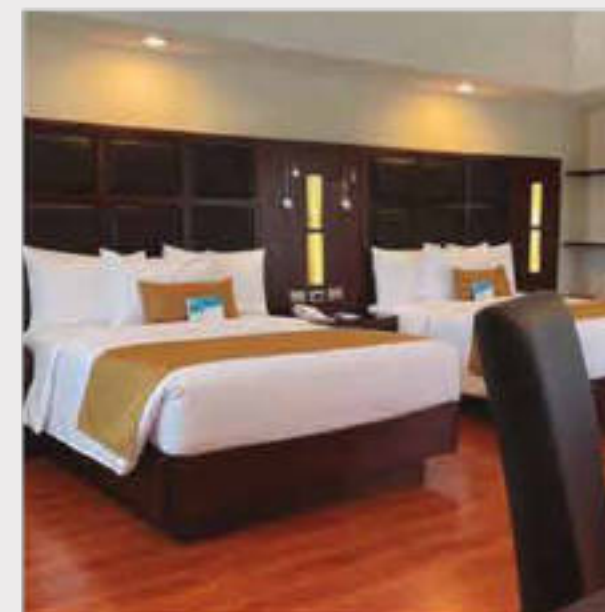

**Puebla**, el latido de México.





**El Courtyard Puebla Las Ánimas** ofrece elegantes habitaciones, modernas comodidades, conveniente ubicación y servicio excepcional. Nuestro hotel en Puebla ofrece fácil acceso a una variedad de sitios importantes, que incluyen el Parque Industrial FINSA, el Parque Industrial Puebla 2000 y las plantas de Volkswagen y Audi.

El Hotel cuenta con:

- 150 Habitaciones
- Alberca
- Estacionamiento
- Restaurante
- 11 Salones con capacidad de hasta 900 personas

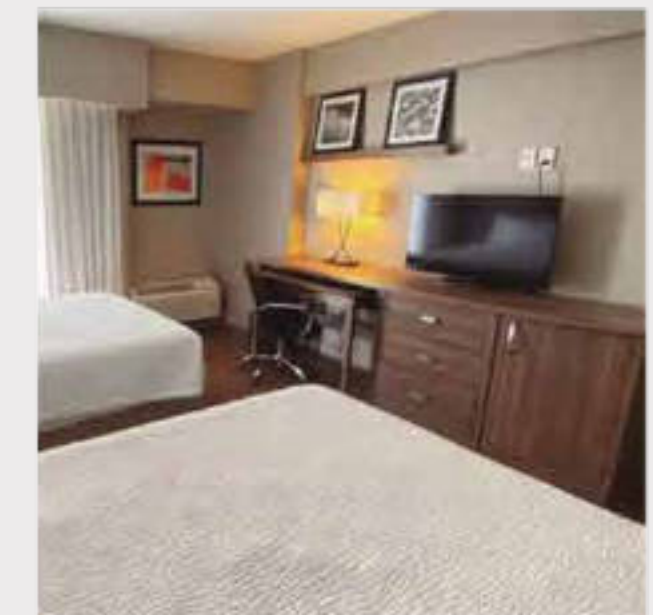
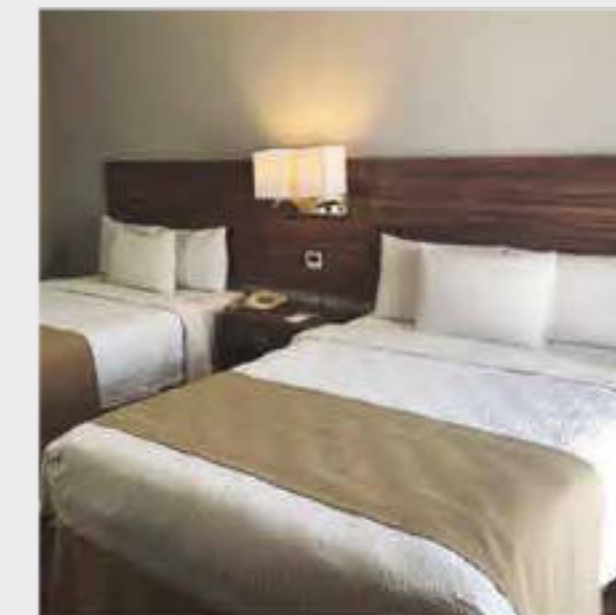
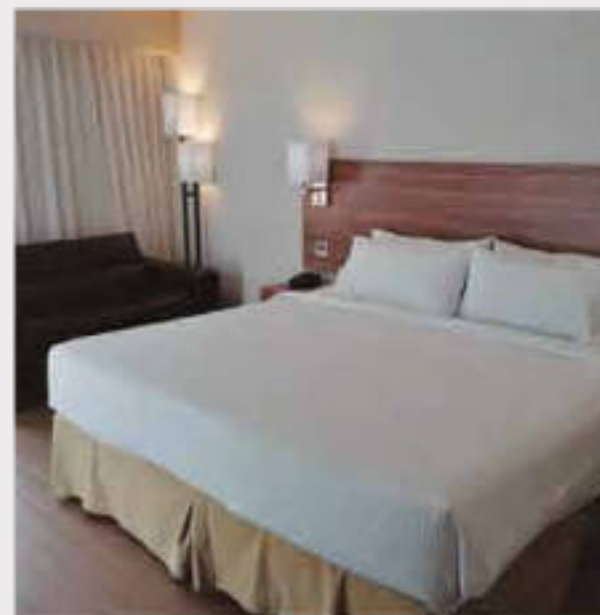

**Puebla**, el latido de México.





Ubicado en un hermoso edificio histórico del siglo XVI frente al zócalo de Puebla, el **Hotel del Portal** le da la bienvenida, Ofreciendo una experiencia inolvidable con la calidez de su servicio. Al hospedarse en el Hotel del Portal conocerá los tesoros culturales de Puebla. Su increíble ubicación le permitirá desplazarse con facilidad por el Centro Histórico y conocer lugares significativos de la historia de Puebla y con la conveniencia de estar a unos pasos de los centros de convenciones y exposiciones de Puebla.

El Hotel cuenta con:

- 90 habitaciones
- 2 Salones
- Restaurante "La Nogada"
- Estacionamiento

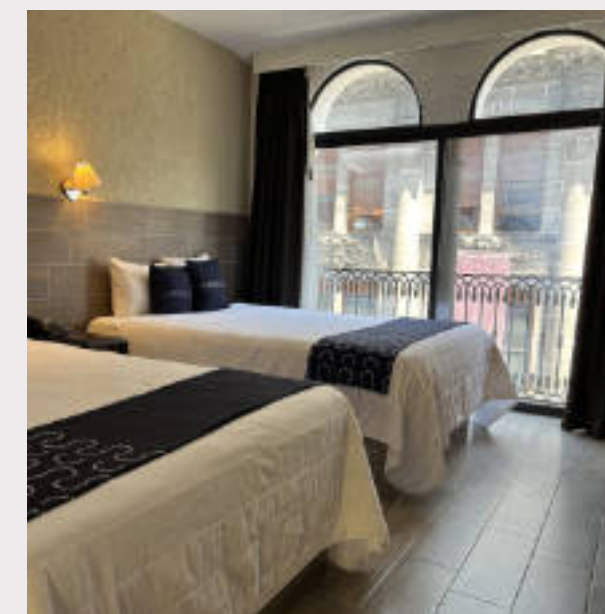
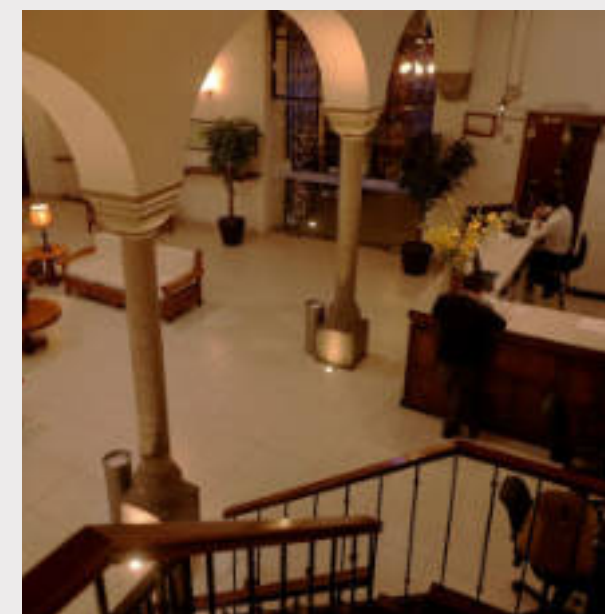

**Puebla**, el latido de México.



Con todo lo que necesitas bajo un mismo techo, el **Four Points by Sheraton Puebla** combina las preferencias actuales de los viajeros de negocios y de placer para crear un hotel moderno y funcional. Situado en la ciudad de Puebla, puedes caminar fácilmente o desplazarte en bicicleta hasta las empresas y restaurantes cercanos en el centro, y las oficinas de Finsa están a un corto viaje en automóvil. Con excelentes servicios en un solo espacio, los huéspedes disfrutaban de una piscina al aire libre con temperatura regulada, salas de reuniones, restaurante y bar.

El Hotel cuenta con:

- 144 Habitaciones
- Alberca
- Restaurante
- Bar
- Estacionamiento
- Gimnasio 24/7
- 7 Salones
- Pet Friendly

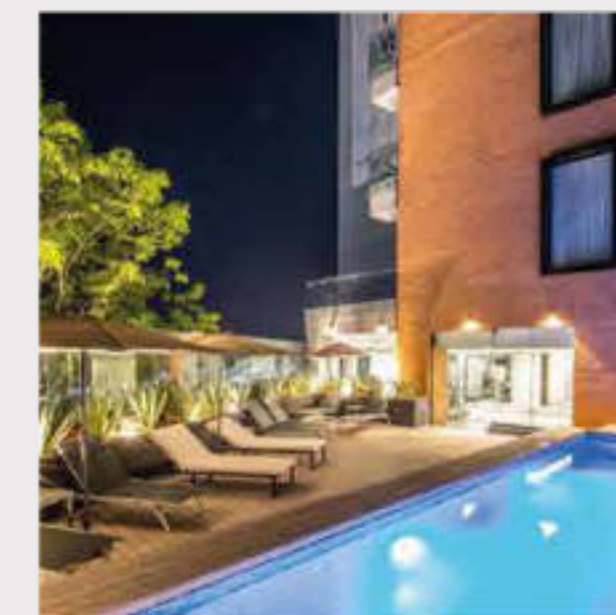
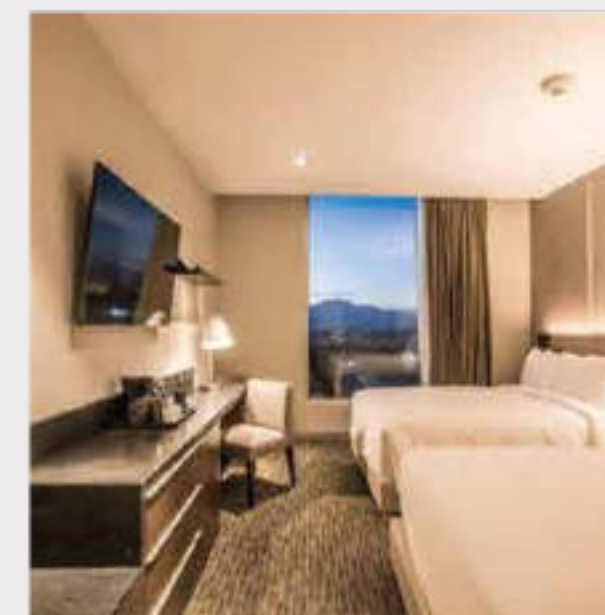

**Puebla**, el latido de México.





Te fascinará vivir aventuras nuevas y auténticas que enaltecen y resaltan la riqueza tradicional. **Gamma Puebla Señorial Centro** se ubica en el bello centro histórico, a solo 10 minutos del zócalo, la Catedral y la Capilla del Rosario. Por su perfecta ubicación y la variedad de habitaciones con las que cuenta, Gamma Puebla Señorial Centro es una excelente alternativa de hospedaje en Puebla, ya que se encuentra cerca de las principales atracciones turísticas como iglesias, museos, mercados, del Centro de Convenciones y del Centro Expositor.

El Hotel cuenta con:

- 78 habitaciones
- Estacionamiento
- 5 Salones
- Restaurante
- Baños de vapor

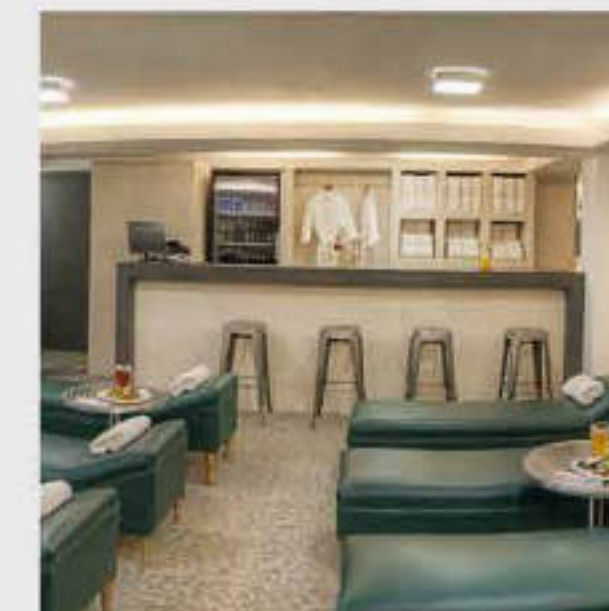

**Puebla**, el latido de México.





En la torre más contemporánea de Puebla, **Grand Fiesta Americana Puebla Angelópolis** es un lugar privilegiado, ya sea para viajes de negocios o de placer. Ubicado en el corazón del área de Angelópolis, está rodeado por centros comerciales, restaurantes, bares y frente a la Estrella de Puebla, la más grande rueda panorámica de Latinoamérica.

El Hotel cuenta con:

- 168 Habitaciones
- Alberca
- Terrazas
- 10 Salones con capacidad de hasta 400 personas
- Restaurante y Bar
- Estacionamiento
- Salón de belleza y spa

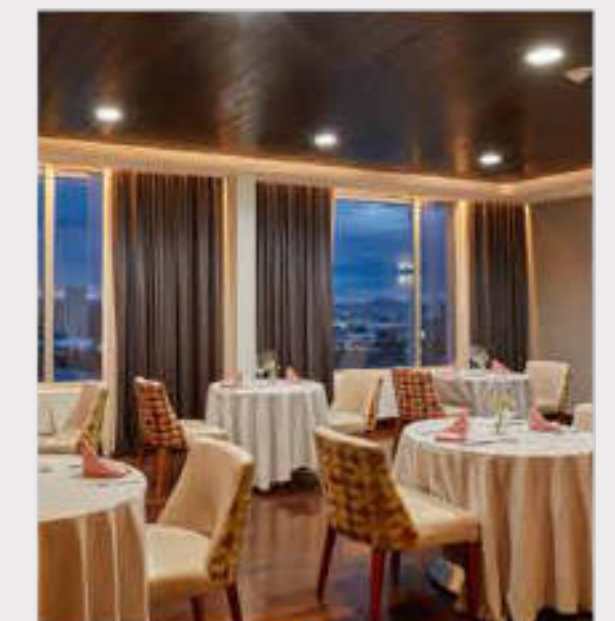
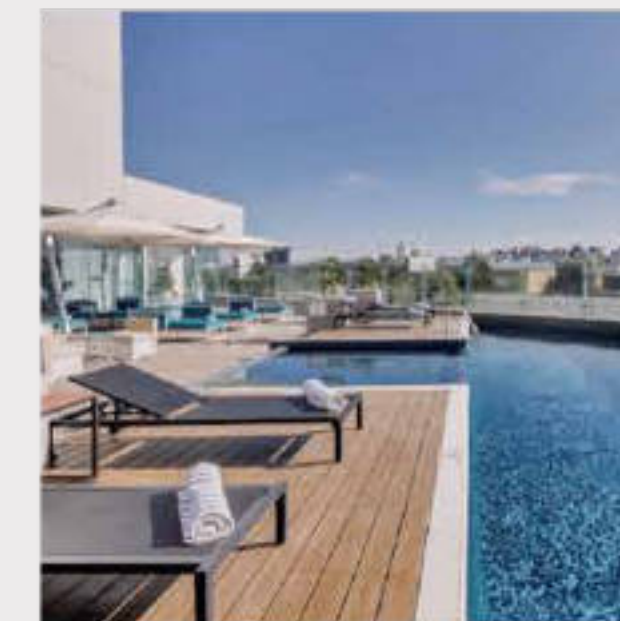
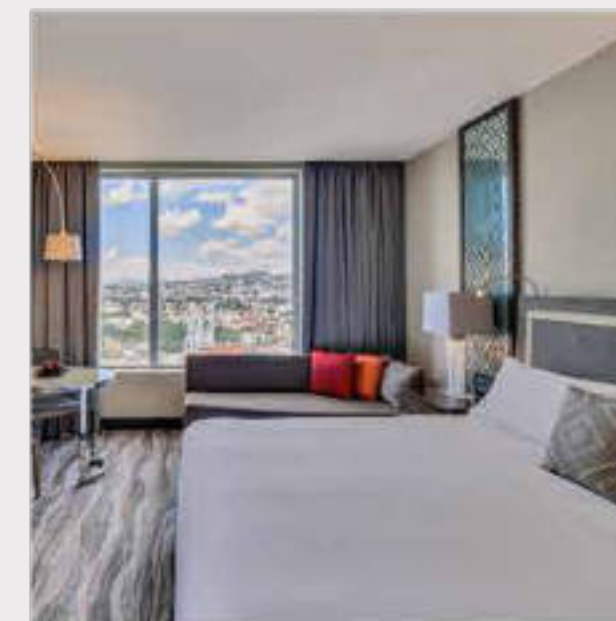

**Puebla**, el latido de México.





Ubicados en el distrito Angelópolis, **Hampton Inn & Suites by Hilton Puebla** es un hotel moderno con instalaciones aptas para el viajero de negocios, combina comodidad y una excelente ubicación.

Nuestra garantía Hampton te ofrece un desayuno caliente. Wifi gratis y nuestras camas clean and fresh. Nos encontramos a 10 km del centro de Puebla, muy cerca de museos y restaurantes, a 6 km del Centro comercial Angelópolis.

El Hotel cuenta con:

- 120 habitaciones
- 3 Salones
- Restaurante

- Gimnasio 24/7

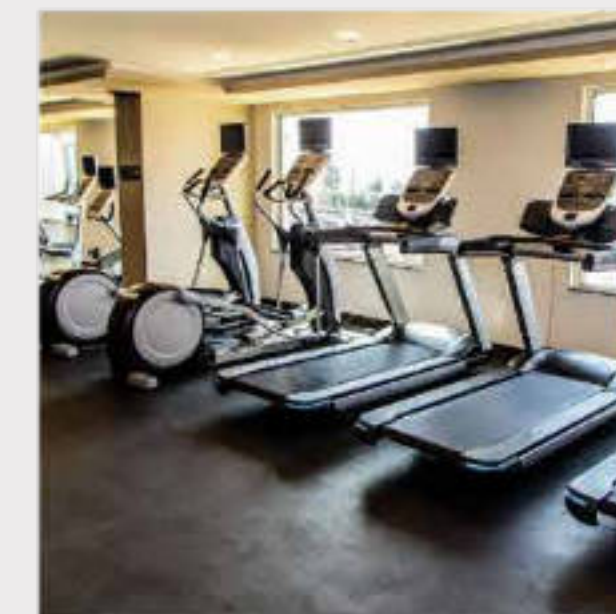
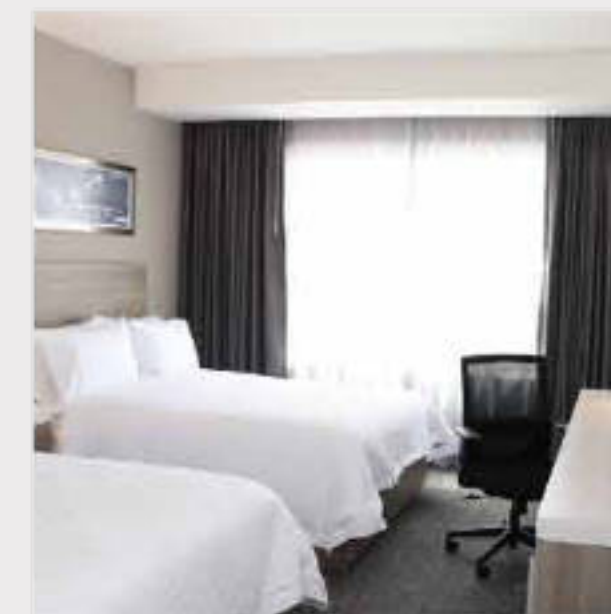

**Puebla**, el latido de México.





**Hotel Arcángel** es una excelente opción para hospedarse en Puebla. Mantente en forma en la sala de fitness. Después, recupera tus energías en Las Cúpulas, que te deleitará con sus especialidades de cocina internacional, y está disponible para desayunos, comidas y cenas.

El Hotel cuenta con:

- 40 Habitaciones
- Estacionamiento
- Salones
- Restaurante

○ Centro de Lavado

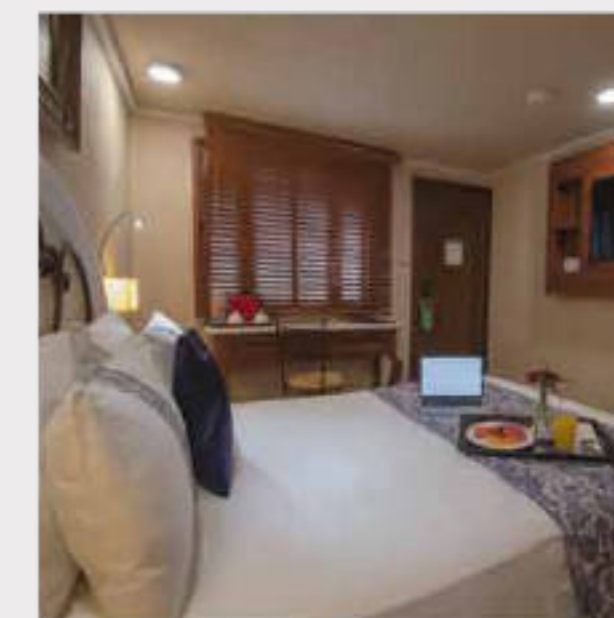
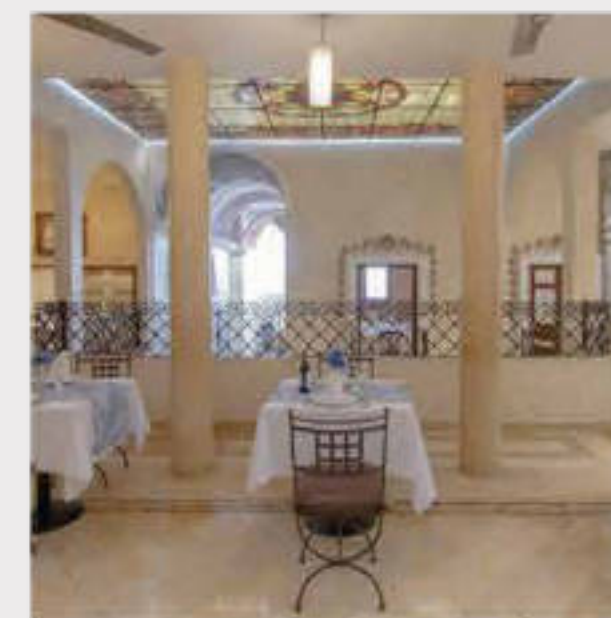

**Puebla**, el latido de México.





**Hotel JF Grand** es un hotel urbano que en sintonía con su ciudad, Puebla de Zaragoza, está diseñado con una arquitectura y estilo vanguardistas pero sin dejar de lado la esencia de la cultura gastronómica mexicana. La ubicación estratégica del hotel, a tan solo 3 km del centro histórico, lo hace perfecto para visitar la ciudad sin renunciar a un entorno tranquilo.

El Hotel cuenta con:

- 105 habitaciones
- Estacionamiento
- Restaurante

- 9 Salones con capacidad de hasta 200 personas



**Puebla**, el latido de México.





**Hotel San Ángel** se encuentra ubicado en una casa de origen colonial en el Centro Histórico de la bella Ciudad de Puebla, a solo 4 calles del Zócalo, su ubicación permite conocer los lugares más importantes de la Ciudad. Algunas habitaciones del San Angel Heroica Puebla de Zaragoza son amplias y están equipadas con patio, balcón y Wi-Fi gratis. Las habitaciones disponen de baños privados con ducha, algunas con suelo de parquet.

El Hotel cuenta con:

- 67 Habitaciones
- 2 Salones
- Restaurante



**Puebla**, el latido de México.





Con más de 50 años de experiencia, **Panamerican Hotel** se ha consolidado como una de las mejores opciones de hospedaje en Puebla, porque combina tradición con un servicio cálido. Ubicado a solo 5 minutos del Centro de Puebla, su localización estratégica facilita tanto el turismo como la asistencia a actividades culturales, deportivas y empresariales. Sus 95 habitaciones, distribuidas en cuatro edificios ofrecen una estancia tranquila y confortable.

El Hotel cuenta con:

- 95 Habitaciones
- Alberca
- Jardin y Area Infantil
- 3 Salones
- Restaurante
- Estacionamiento

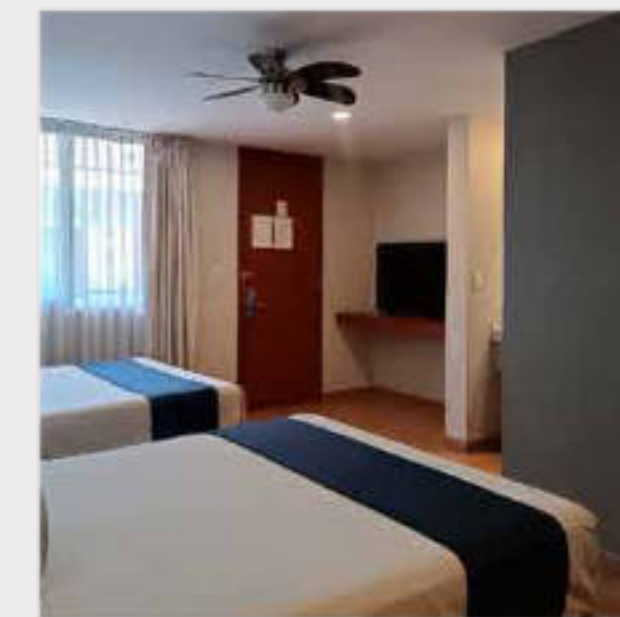

**Puebla**, el latido de México.





**El Hotel NH Puebla Centro Histórico**, antes conocido como NH Puebla, se encuentra en el centro de la ciudad, a sólo 2 cuadras del zócalo y de la catedral. Además, el principal centro de convenciones de la ciudad se encuentra a sólo 5 minutos, por lo que es la base ideal tanto para viajeros de negocios como para turistas.

El Hotel cuenta con:

- 180 habitaciones
- Estacionamiento
- Restaurante

- Salones
- Alberca

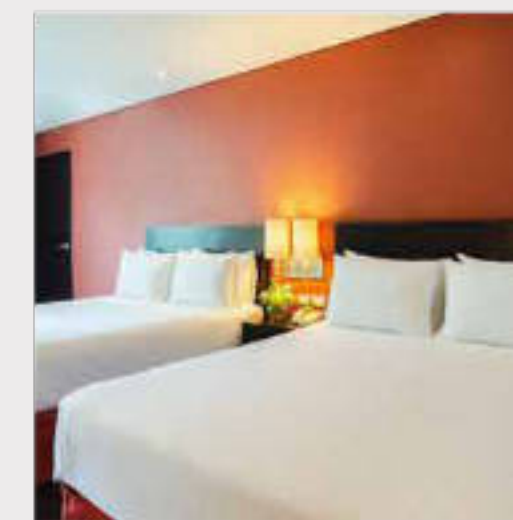

**Puebla**, el latido de México.





**El NH Puebla Finsa** es un moderno hotel ubicado a cinco minutos de uno de los centros comerciales más exitosos de la ciudad. Es perfecto para viajes de negocios y para quienes desean disfrutar de una estancia relajante en la ciudad, evitando el tráfico del centro.

El Hotel cuenta con:

- 138 habitaciones
- Estacionamiento
- Restaurante

- Salones
- Alberca



**Puebla**, el latido de México.



**Milo Collection Hotel**, ubicado en el corazón de la ciudad de Puebla, resalta la majestuosidad de las casonas del siglo XVII, hace juego con la modernidad y confort para crear un ambiente único. Cuenta con una terraza, restaurante y bar, está en el centro de Puebla, a 6,7 km del Auditorio GNP Seguros. Este hotel de 5 estrellas ofrece servicio de conserjería y mostrador de información turística. El alojamiento dispone de recepción 24 horas, traslado para ir o volver del aeropuerto, servicio de habitaciones y wifi gratis en todo el alojamiento.

El Hotel cuenta con:

- 11 Suites
- Restaurante
- Pet Friendly

- In spa

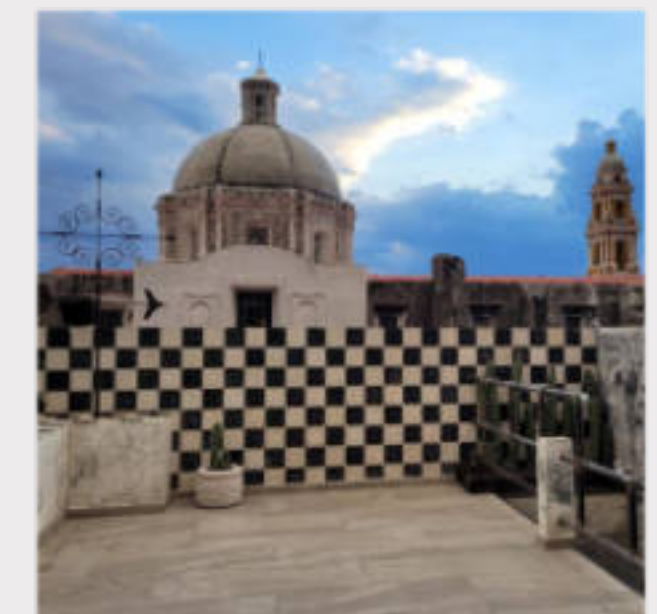
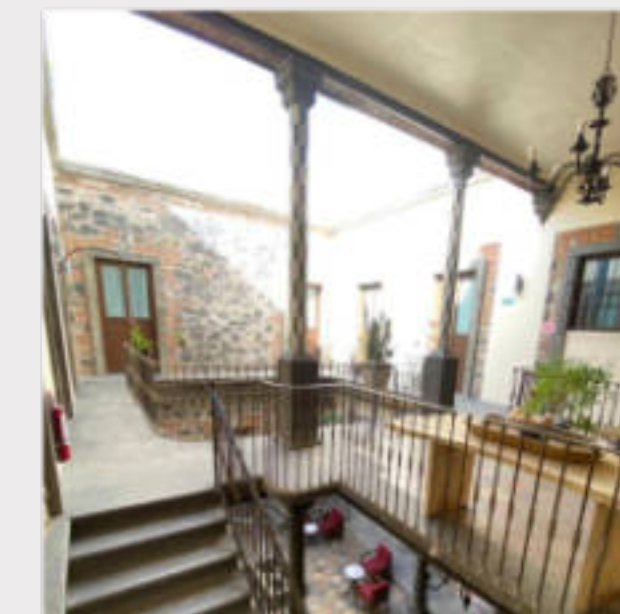
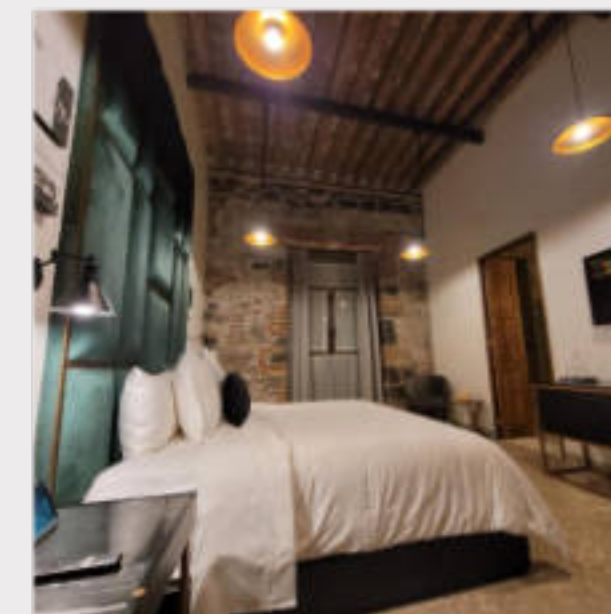
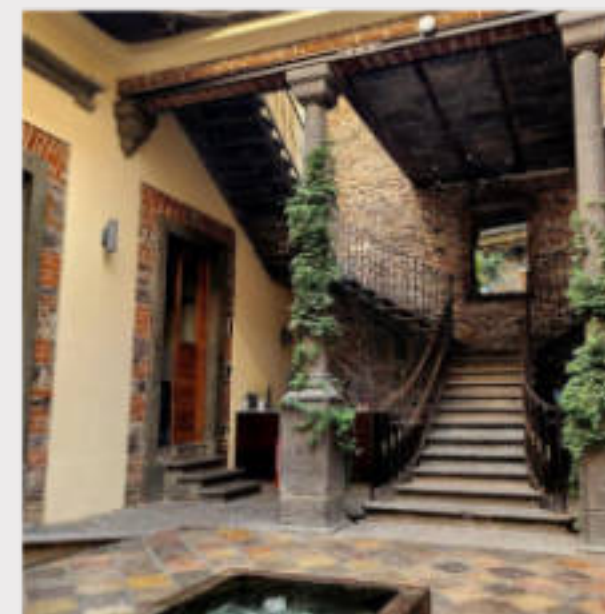

**Puebla**, el latido de México.





Inaugurado en 2018, **Hotel Misión Puebla Angelópolis**, se encuentra en el distrito de Angelópolis, la zona de mayor crecimiento en la ciudad. Cercano a los principales centros de estudios como la Ibero, el Tec. de Monterrey y tan sólo a 500 metros del Centro Comercial Angelópolis, estamos a 5 minutos del Auditorio Metrópolitano, además de estar a 4 minutos del Hospital Puebla. La ubicación perfecta entre el descanso y los negocios.

El Hotel cuenta con:

- 102 habitaciones
- 2 Salones
- Restaurante

- Estacionamiento



**Puebla**, el latido de México.





Rodeado de un bosque natural, **MM Grand Hotel Puebla Tapestry Collection by Hilton**, es un lugar tranquilo e inmerso en la naturaleza, con una ubicación estratégica a pocos minutos del centro de la ciudad. Su arquitectura colonial resalta en un contexto que te sumerge en la naturaleza, el diseño de sus habitaciones basadas en el confort, sus servicios personalizados y una gastronomía de altura tanto regional como Internacional de nuestro Restaurante Casa Plata. Además, cuenta con instalaciones como gimnasio y salones para eventos (desde 10 a 350 personas), garantizando una experiencia completa, hacen el escenario perfecto para disfrutar de su estancia en un lugar único y acogedor.

El Hotel cuenta con:

- 93 habitaciones
- 3 Salones
- Restaurante

- Gimnasio
- Estacionamiento
- Bar

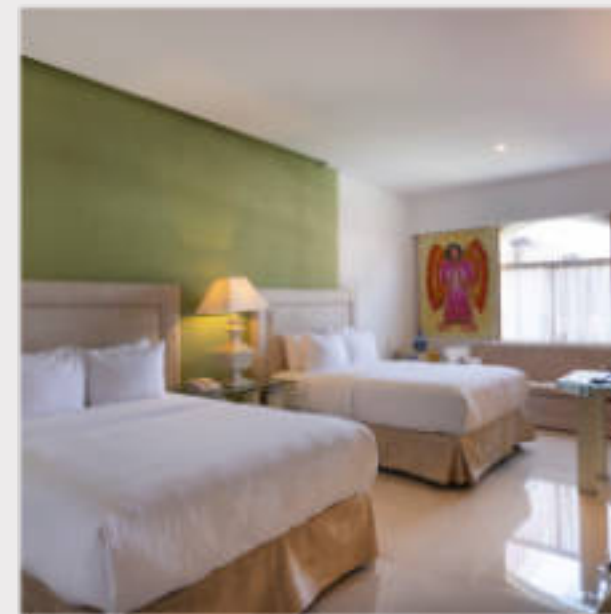

**Puebla**, el latido de México.





Situado en un lugar privilegiado del centro histórico, a pocos metros de sus principales monumentos, se encuentra **PALACIO JULIO** cuya sede son dos casas palacio del siglo XVII unidas que a través de un minucioso proceso han recuperado el esplendor de siglos pasados. Palacio Julio es un hotel ideal para personas con sensibilidad hacia el arte, la historia y la gastronomía.

El Hotel cuenta con:

- 71 Habitaciones
- Jacuzzi
- 2 Restaurantes
- 2 Bares
- Terraza
- Gimnasio
- Galería de arte
- 10 Salones

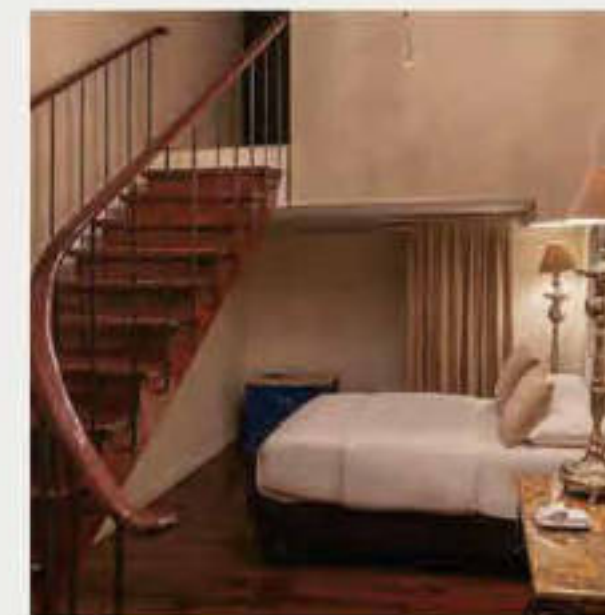

**Puebla**, el latido de México.





la  
purificadora

Localizada en el centro histórico de Puebla, una ciudad colonial a una hora y media de la Ciudad de México, a un costado de la iglesia de San Francisco, **La Purificadora** es la personificación de una fábrica purificadora de agua del siglo XIX, remodelada por el reconocido arquitecto mexicano Ricardo Legorreta.

El Hotel cuenta con:

- 26 Habitaciones
- Estacionamiento
- Restaurante
- Salones
- Alberca
- Gimnasio
- Cabina de masajes
- Pool Bar
- Valet Parking

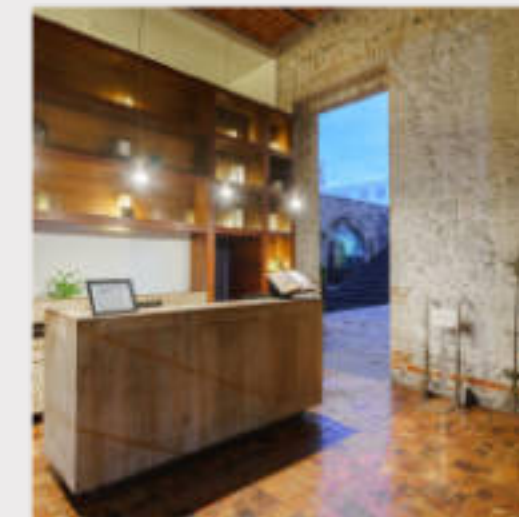
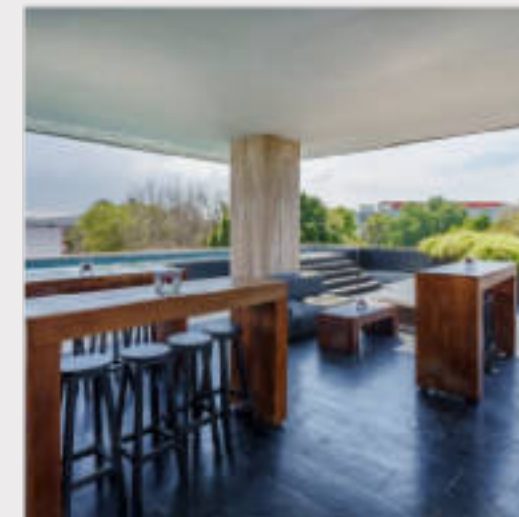

**Puebla**, el latido de México.





**El Hotel San Pedro** cuenta con una gran historia que data de 1542, se encuentra en una privilegiada ubicación, ya que a solo dos calles se ubica la bella catedral de Puebla y a un costado el emblemático “Edificio Jenkins” estilo Art Nouveau. Puebla es el escenario perfecto para un viaje gastronómico, cultural o simplemente de negocios. Si estás interesado en vivir la experiencia, Puebla es tu destino.

El Hotel cuenta con:

- 84 habitaciones
- Estacionamiento
- Restaurante
- 2 Salones
- Centro de lavado

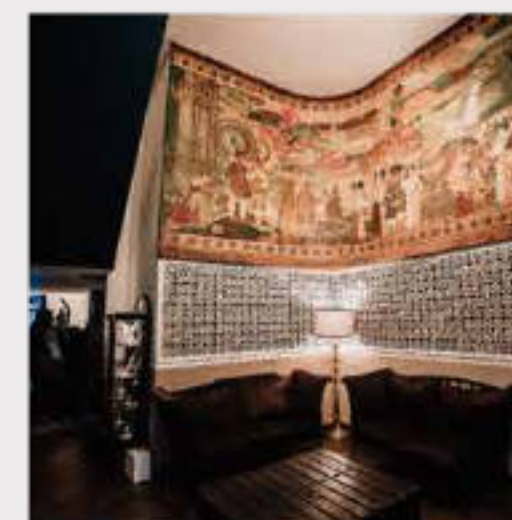
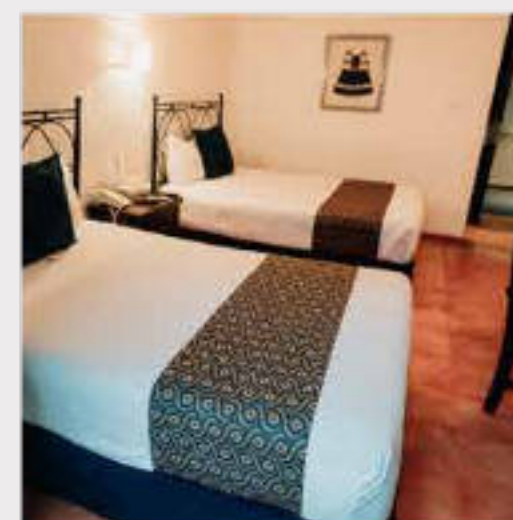

**Puebla**, el latido de México.





**Quinta Real Puebla** se encuentra ubicado en el centro de la ciudad, en el que alguna vez fuera el Convento de la Limpia Concepción, un edificio histórico del siglo XVI fundado en el año de 1593. Anteriormente conocido como el Convento de la Limpia Concepción, el hotel tiene una belleza arquitectónica extraordinaria y una historia en la que en cada uno de sus muros y detalles se respira la huella del pasado. Esto crea en sus huéspedes una experiencia memorable.

El Hotel cuenta con:

- 84 habitaciones
- Estacionamiento
- Restaurante
- 2 Salones
- Centro de lavado

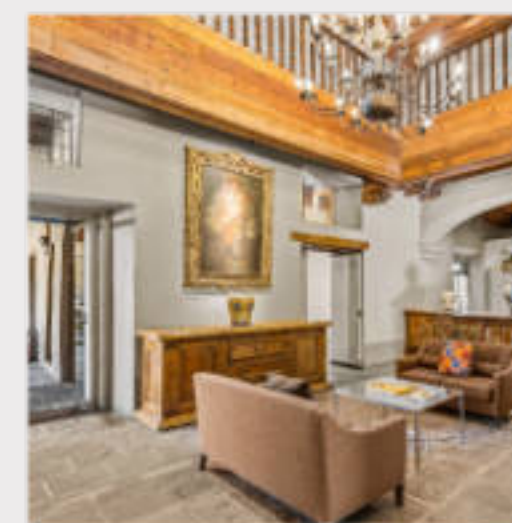
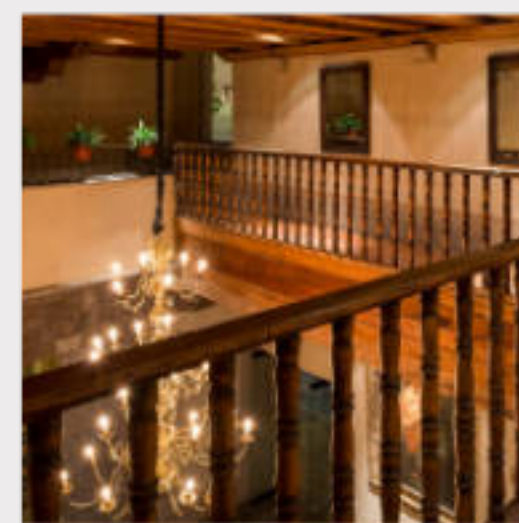

**Puebla**, el latido de México.





**Radisson Puebla Angelópolis** está ubicado en una de las principales vías de la ciudad de Puebla, estamos en un punto que combina la estructura empresarial con la cultura. Rodeado de lugares emblemáticos y puntos de interés como el Auditorio Metropolitano, el Jardín del Arte, el Museo Internacional del Barroco y el Centro Comercial Angelópolis.

El Hotel cuenta con:

- 80 Habitaciones
- Estacionamiento
- Desayuno tipo buffet
- Internet Inalámbrico
- Gimnasio
- 3 Salones con capacidad max de hasta 150 pp

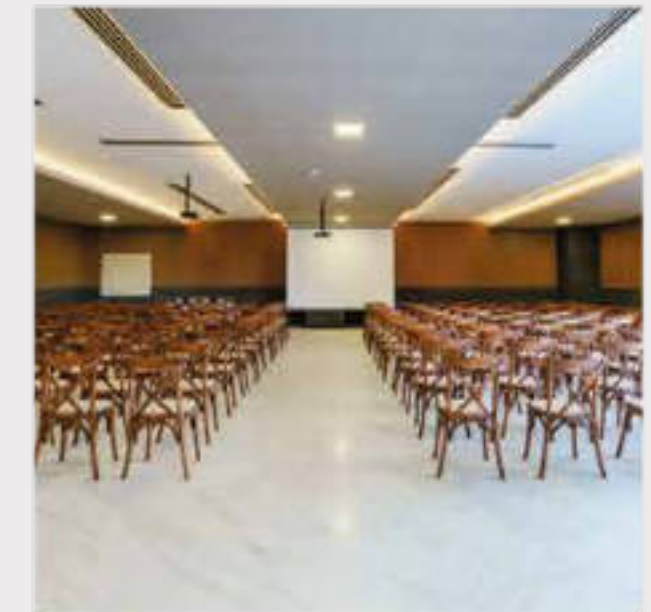
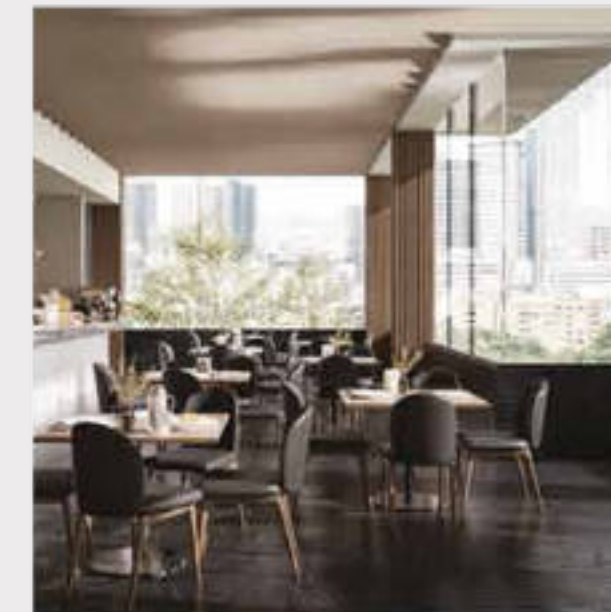

**Puebla**, el latido de México.





En **Ramada Encore by Wyndham Puebla - FINSA**, encontrarás entornos funcionales y vanguardistas, plenos de conectividad, servicios integrados y un staff humano experto en la atención a tus requerimientos, para que tu experiencia de viaje sea exitosa a través de un gran trato.

El Hotel cuenta con:

- 138 Habitaciones
- Alberca
- Estacionamiento
- Salones
- Restaurante
- 4 Salones y 3 Salas
- Gimnasio



**Puebla**, el latido de México.





El **Sonata Hotel**, es un moderno hotel ubicado en una zona estratégica de Puebla que conecta con las vías principales de la ciudad, ideal tanto para viajes de negocios como de placer. Su ubicación te sitúa en el corazón de Sonata, cerca de centros comerciales, restaurantes, atractivos turísticos, universidades, etc. que harán de tu visita una experiencia única.

El Hotel cuenta con:

- 157 habitaciones y 10 Pent house
- Sky pool 3<sup>er</sup> piso
- Estacionamiento
- Gimnasio

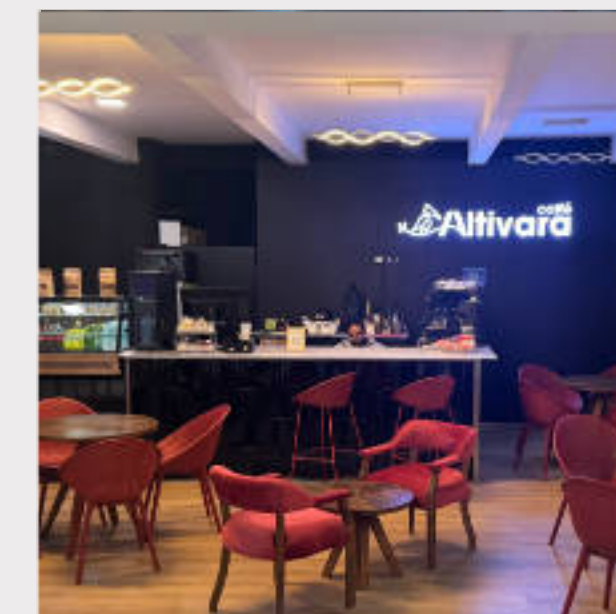

**Puebla**, el latido de México.



# DMC







## “Experiencias Bordadas a mano”

**Tip Tours & DMC** es la agencia líder en Puebla en la creación de experiencias que mueven emociones. Más de 31 años de historia confirman que somos los mejores en crear junto con el cliente eventos que llevan a los participantes a la acción, o bien, a generar cambios en su vida. Tu mejor elección para viajes de incentivo, congresos, convenciones, expos, bodas destino, eventos corporativos y deportivos.

### Nuestros servicios:

- Fiestas tema
- Producción
- Tours grupales e individuales (para acompañantes y leisure)
- Renta de autobuses y camionetas / traslados
- Tranvía turístico
- Staff temporal
- Registro
- Stands
- Diseño de experiencias





# Tour operadores y transporte

---





Somos **MOBILITY ADO®**, una empresa mexicana con alcance global, por nuestra presencia en Europa y América. Contamos con un portafolio de soluciones integrales. Operamos un gran abanico de modos de transporte, con tecnología para evaluar, diseñar y gestionar la logística diaria de nuestros pasajeros.

ADO ofrece una variedad de servicios adaptados a diferentes necesidades de los pasajeros

- **AUTOTUR:** ofrecemos renta de autobuses con la flota más grande y dedicada al turismo de México, con cobertura en todo el país.
- **TURIBUS:** Transporte Turístico City Tour, Experiencias Temáticas y Atracciones que impulsan la cultura, gastronomía, arquitectura y entretenimiento del país, con fuerte presencia en la República Mexicana.





# Parques temáticos

---







Africam Safari es uno de los santuarios animales más importantes de México.

Se ha convertido en una de las máximas atracciones turísticas del Estado de Puebla. Este magnífico centro de conservación, educación e investigación, alberga al rededor de **7,500 animales** de 500 diferentes especies de todos los continentes, que se desarrollan libremente a través de enormes espacios abiertos.

**De sus 900 hectáreas, Africam cuenta con 100 hectáreas que permiten vivir un día lleno de diversión al estilo safari,** desde un autobús o desde tu propio automóvil, es posible observar a los animales en áreas muy parecidas a sus hábitats de origen, en una emocionante aventura en la cual el visitante va aprendiendo, además, cómo proteger y respetar la biodiversidad.

***Puebla, el latido de México.***

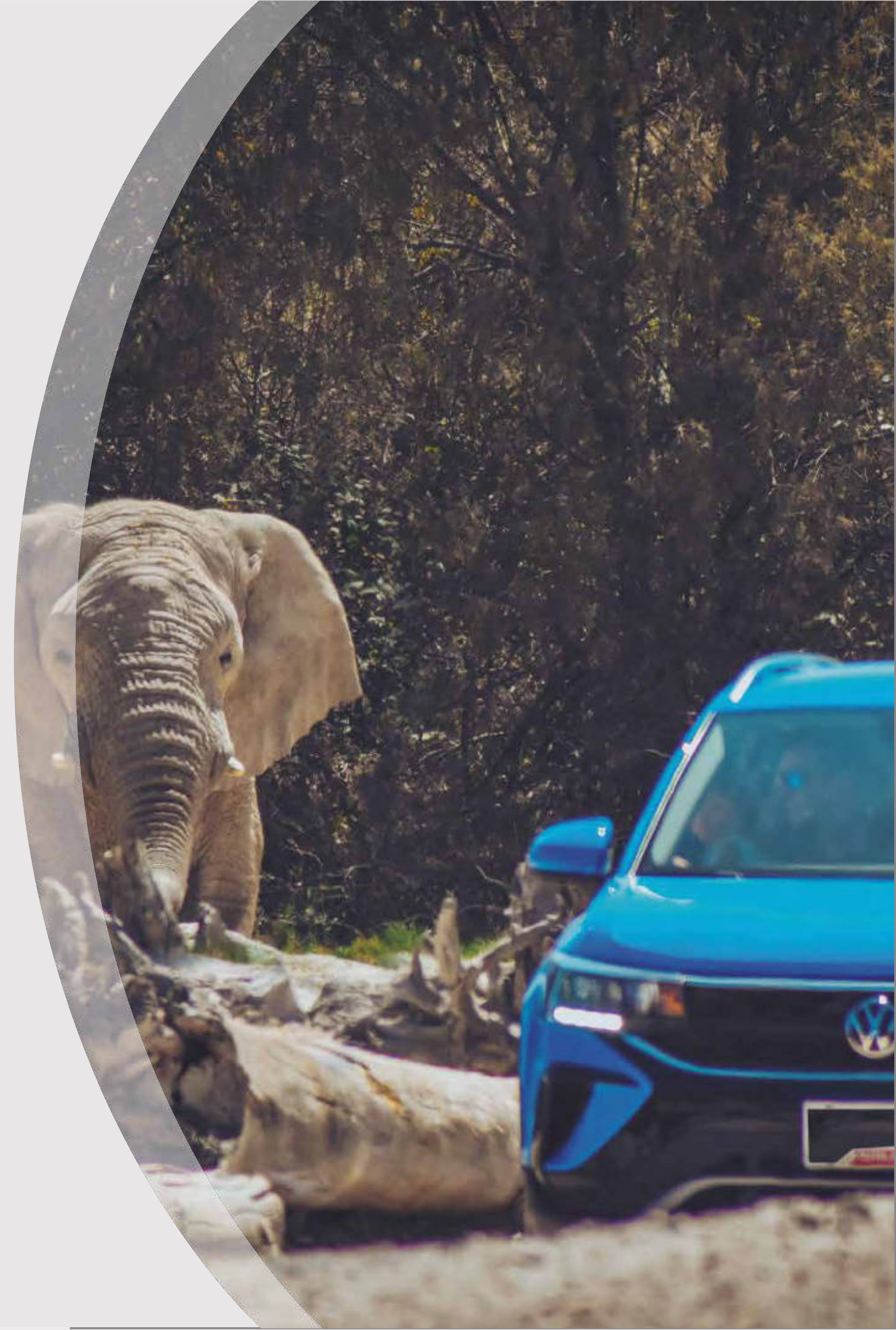



Acuario Michín Puebla que es uno de los **acuarios más importantes y modernos de México.**

Este es un espacio interactivo único y divertido, un lugar donde habitan increíbles especies como una gran diversidad de peces, tiburones, ajolotes, nutrias ¡y muchos más!

**El Acuario Michín Puebla es un centro de conservación, investigación y educación** que tiene el objetivo de crear consciencia sobre el cuidado del medio ambiente y la biodiversidad tanto marina como terrestre.

El Acuario Michin Puebla cuenta **con más de 90 exhibiciones con especies distribuidas en distintos hábitats** divididos en seis ecosistemas: selva, bosque, arrecife, manglar, mar abierto y ríos y lagos.

**Puebla**, *el latido de México.*





# Atractivos



Los fuertes de Loreto y Guadalupe



Pirámide de Cholula



Teleférico

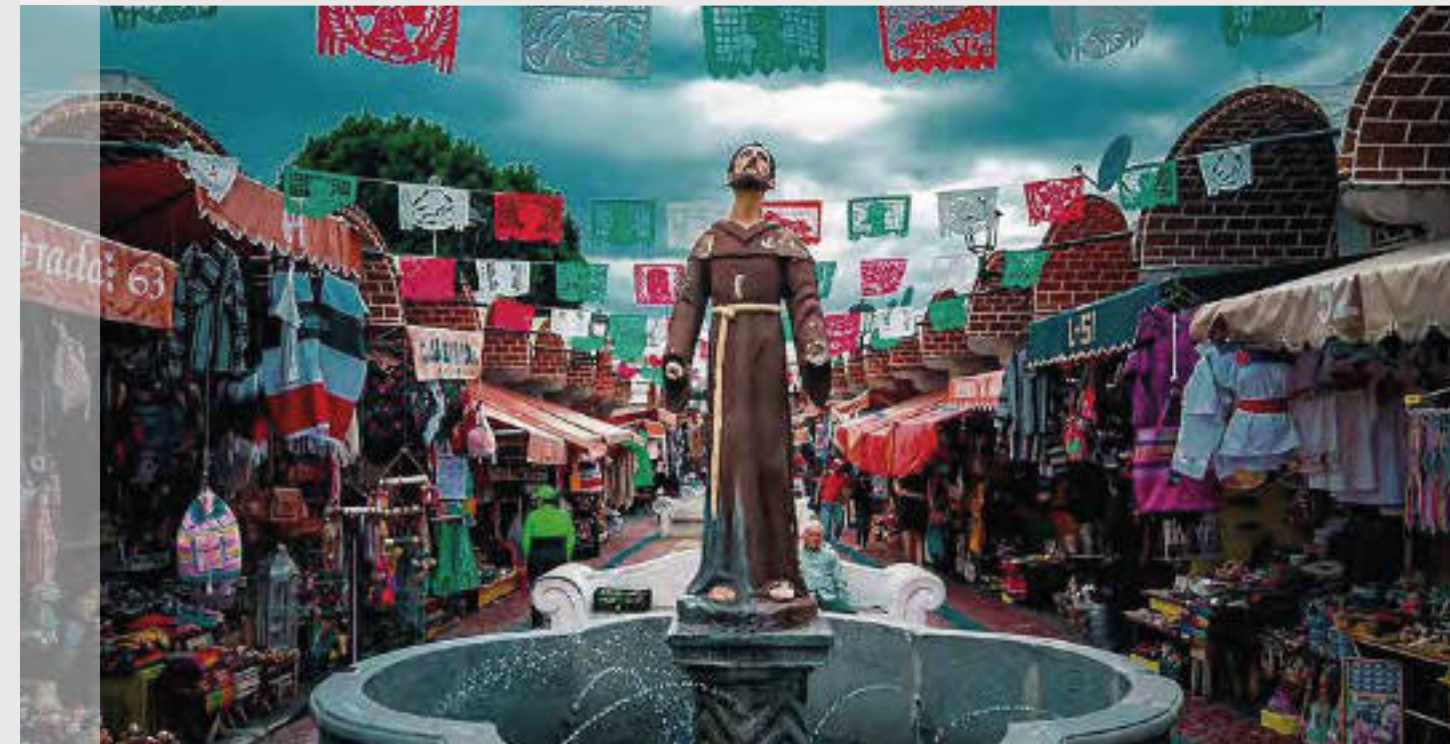

Mercado de El Parián

**Puebla**, el latido de México.



Museo Internacional Barroco



# Atractivos



Biblioteca Palafoxiana



Capilla del Rosario

**Puebla**, el latido de México.

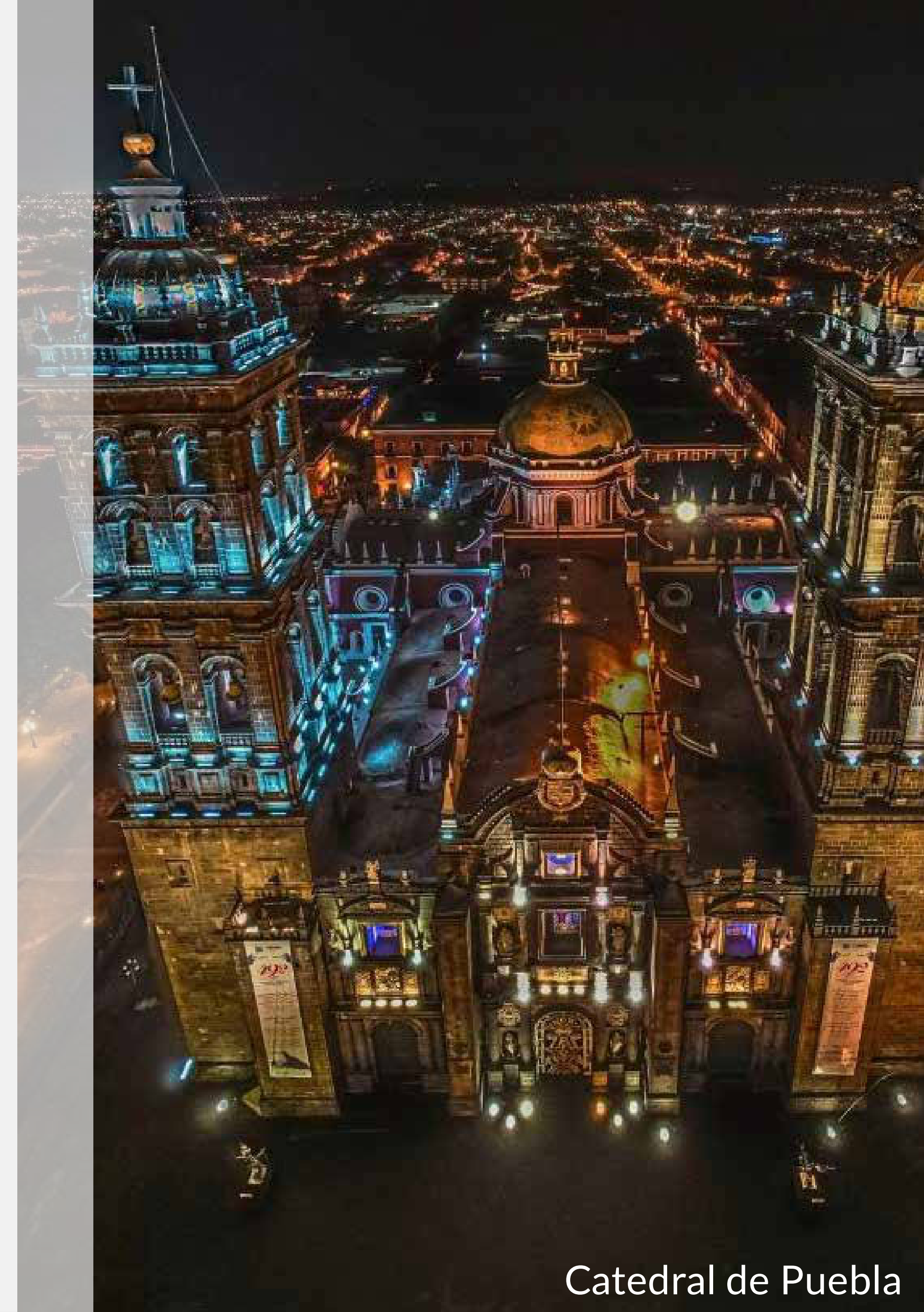

Catedral de Puebla



# Gastronomía



Mole Poblano



Cemita Poblana



Mole de Caderas



Chalupas

**Puebla**, el latido de México.



Chiles en Nogada



# Gastronomía



Pipián



Pelonas



La Pasita



Dulces Típicos

**Puebla**, el latido de México.



Tacos Árabes



# Pueblos Mágicos



Cholula



Chignahuapan



Cuetzalan



Atlixco



Huauchinango

**Puebla**, el latido de México.

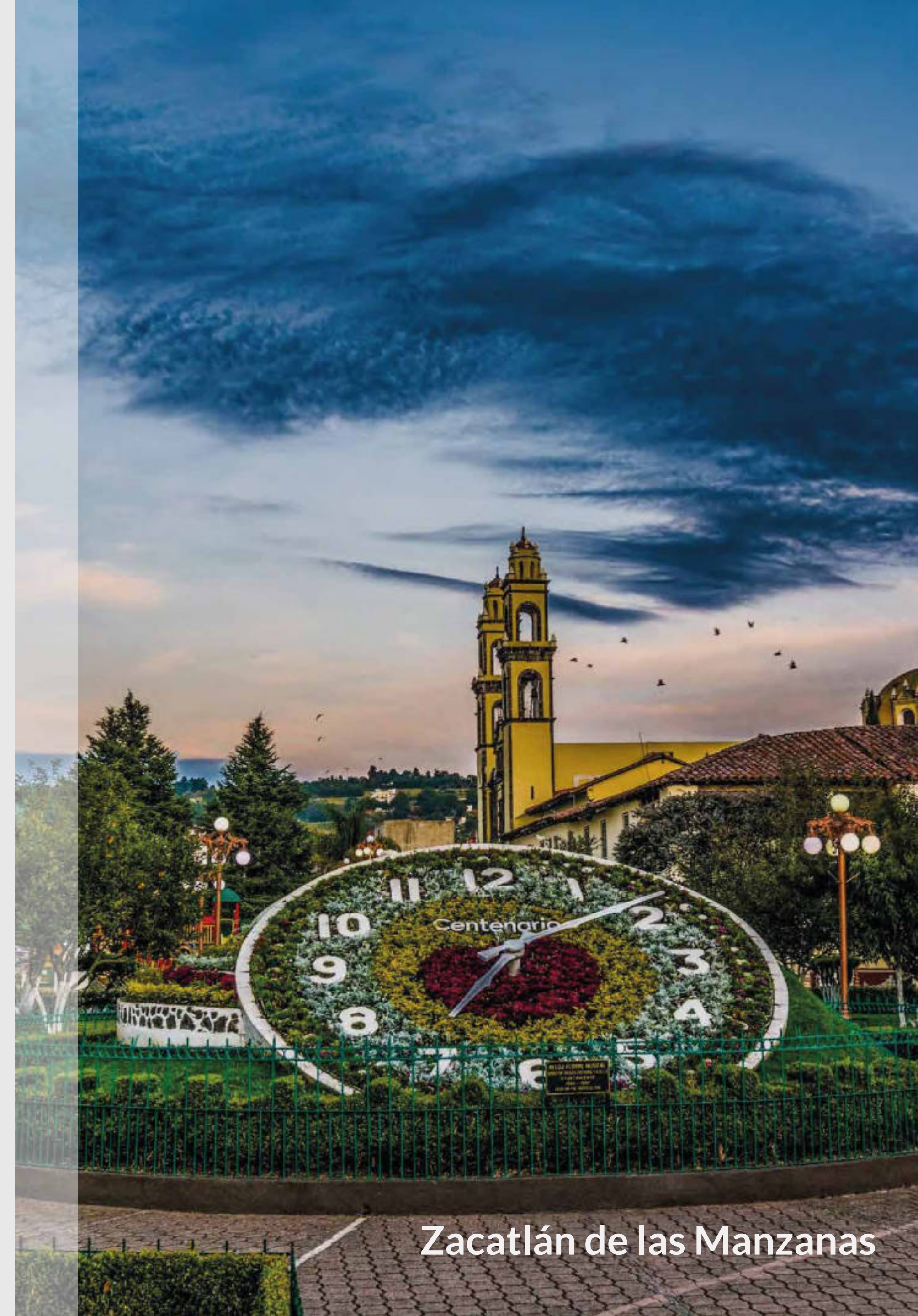

Zacatlán de las Manzanas



# Pueblos Mágicos



Teziutlán

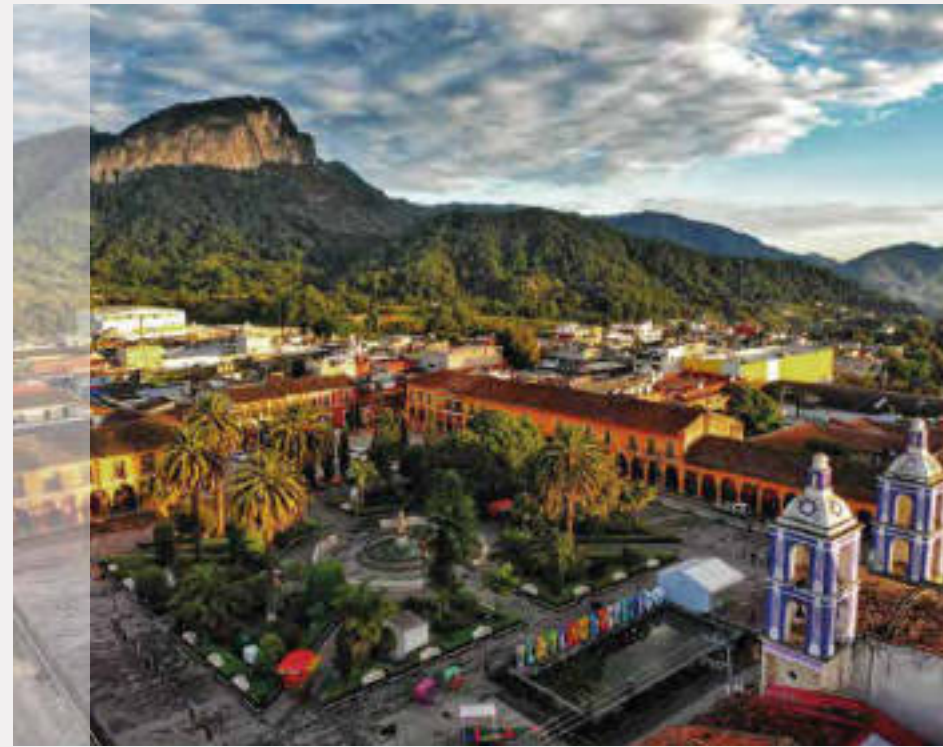

Tlatlauquitepec



Xicotepec



Huejotzingo



Tetela de Ocampo

**Puebla**, el latido de México.

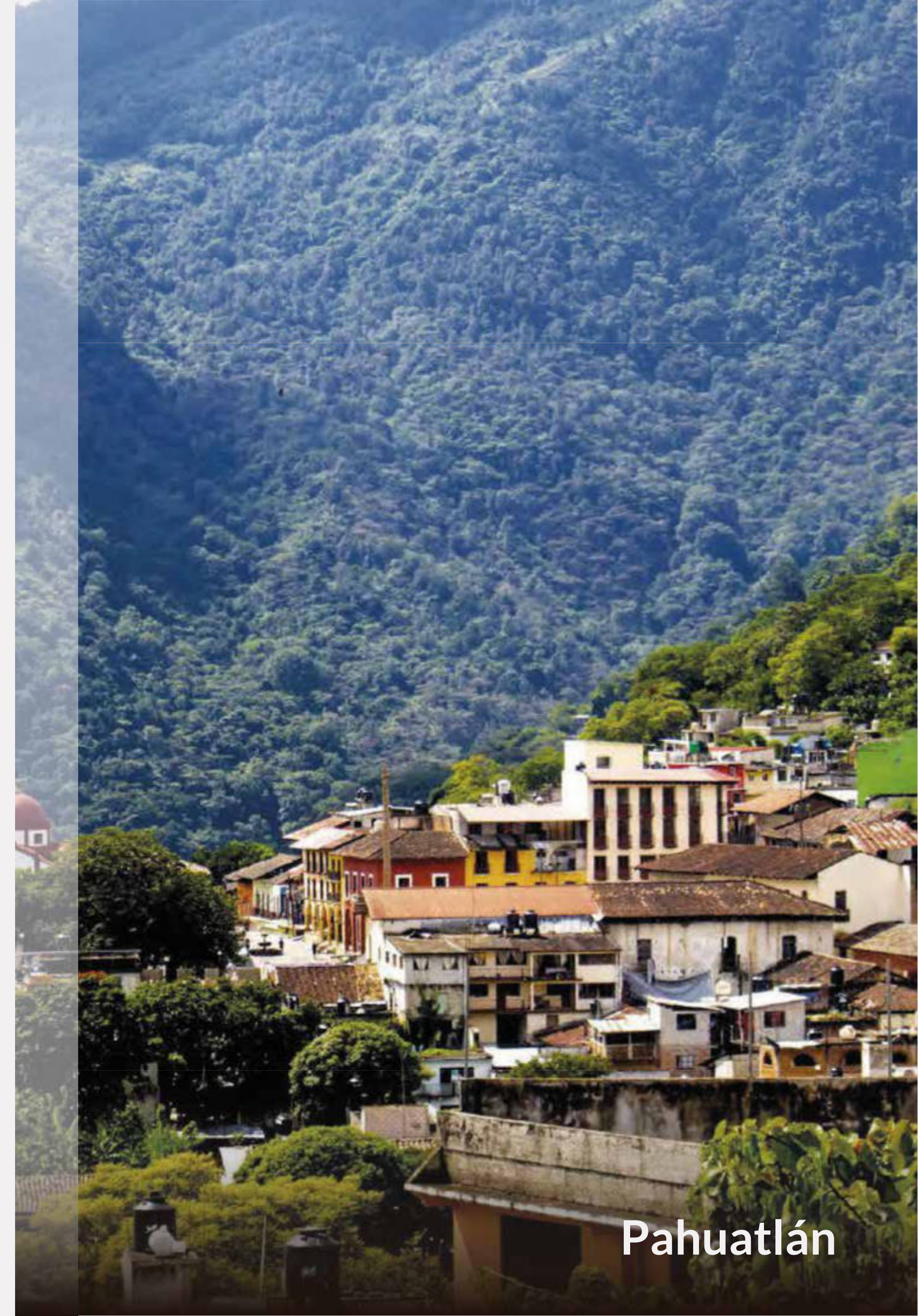

Pahuatlán





☎ 221 112 5724

🌐 [www.vivepuebla.mx](http://www.vivepuebla.mx)

✉ [contacto@vivepuebla.mx](mailto:contacto@vivepuebla.mx)

---