

**VIVE**  
**PUEBLA**  
*Consejo de Promoción Turística*

**Puebla,** sede de  
eventos exitosos

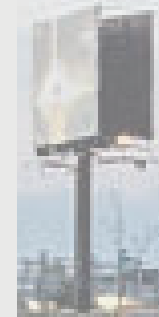



# Quienes somos

Somos una asociación civil que está formada por hoteles de cadena de marcas internacionales y nacionales, hoteles boutique e independientes, así como diversos prestadores de servicios turísticos desde centros de convenciones y recintos hasta tour operadores quienes conforman toda la cadena de valor del segmento, contando con el apoyo del gobierno del estado y los municipios que lo integran.

## Misión

Es la promoción constante del estado de Puebla para la atracción de congresos, convenciones, ferias, exposiciones y demás eventos que generen derrama económica en la entidad, apoyando de manera dinámica a los organizadores de los mismos para la realización de su evento de manera exitosa en nuestro destino.

# Socios

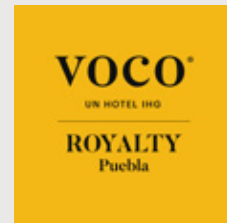

# Aliados estratégicos



Puebla, sede de *eventos exitosos*



# ¿Por que elegir Puebla?

# Ubicación estratégica

Colindancia con 7 estados: Veracruz, Hidalgo, México, Tlaxcala, Morelos, Oaxaca y Guerrero. Puerta al sureste y a menos de 3 horas del aeropuerto más grande de México.



# Conectividad

En promedio, cada día se realizan 45 operaciones aéreas en el aeropuerto de **Hermanos Serdán**. Estas operaciones son hechas por tres aerolíneas: **United Airlines, Volaris y VivaAerobus**

## Vuelos Nacionales directos

- Tijuana
- Monterrey
- Guadalajara
- Cancún
- Mérida

## Vuelos Internacional

- Houston

Puebla cuenta con **conectividad terrestre a 30 entidades federativas** con más de **500 corridas diarias** a diferentes destinos.



# Datos socioeconómicos

## Población\*\*

POBLACIÓN\*\* A 100 KM 12.9 MILLONES

A 200 KM 27.1 MILLONES TOTAL: 40 MILLONES

**EL 38% DEL PIB NACIONAL ES GENERADO EN ESTA ÁREA**

**Población del Estado: 6.5 millones de habitantes\***

**Altura: 2,150 metros sobre el nivel del mar.**

**Temperatura media anual del Estado es de 17.5°C**



Fuentes:

\* (INEGI), I. (2020) Instituto Nacional de Estadística y Geografía (INEGI) (<http://inegi.org.mx/default.aspx>). Última consulta el 22 de Marzo 2020

\*\* INEGI-LOCALIDADES DE LA REPÚBLICA MEXICANA, 2020. Catálogo de metadatos geográficos. Comisión Nacional para el Conocimiento y uso de la Biodiversidad.

Puebla, sede de *eventos exitosos*



## 1 PIB

Más del 38% del PIB es generado en este rango de 200 km. zona de alto impacto económico.

## 2 Infraestructura especializada

Más de 100,000 metros cuadrados en recintos (Centro de Convenciones, Centro Expositor, Auditorios, Patios, Espacios al Aire Libre y Hoteles).

## 3 Gestiones especiales

Apoyos de Gobierno, servicios especializados, alta calidad en servicios a precios competitivos.

## 4 Infraestructura de hospedaje

En el destino, de las 13,000 habitaciones disponibles para el segmento MICE, Vive Puebla incluye los hoteles de marca e independientes más destacados.

¿Otras razones  
para elegir  
a Puebla?

# Otros datos de interes

---

- Zoológico más destacado del país (Africanam safari)
- Gastronomía con reconocimiento mundial
- 12 pueblos mágicos
- Segunda ciudad con más oferta educativa del país
- Ciudad heroica, cuna de la revolución mexicana y actor principal de la batalla del 5 de mayo
- Ciudad patrimonio de la humanidad
- Cuarta ciudad más importante de México
- La puerta del sureste mexicano
- Segunda ciudad con más museos del país
- Sede de eventos exitosos: Exintex, Smart City, Mundial de Marcas, Festival de las Ideas, Autotransporte, entre otros

# Recintos

# Centro Expositor

- Área de exposiciones: **40,000 m<sup>2</sup>**  
\*El más grande de América Latina libre de columnas
- Área de convenciones: **5,200m<sup>2</sup>**  
\*Alfombrados
- Otros espacios rentables: **10,000 m<sup>2</sup>**
- Capacidad total de exhibición: **56,000 m<sup>2</sup>**

# Centro Cívico 5 de Mayo

Conformado por: 5 museos, 4 parques, Teleférico, Planetario, Lago de la Concordia, Estadio Zaragoza y Auditorio de la Reforma.

Sede de la Heroíca Batalla del 5 de Mayo de 1862, liderado por el Genera Ignacio Zaragoza.

*"Las armas nacionales se han cubierto de gloria"*

## 60 Hectáreas

- Plaza de la Victoria 6,000 m<sup>2</sup>
- Plaza de las Americas 2,000m<sup>2</sup>
- Estacionamiento de la Familia 1,000 m<sup>2</sup>
- Centro Expositor 56,000 m<sup>2</sup>



# Centro de Convenciones Puebla William O. Jenkins

Único en su tipo, ubicado en pleno Centro Histórico,  
Patrimonio Mundial de la Humanidad.

- 12 Salones
- 1 Auditorio
- 2 Explanada al aire libre

Área total construida:  
**33,000 m<sup>2</sup>**

Capacidad total:  
**3,500m<sup>2</sup> personas en auditorio**

# Auditorio Metropolitano

Ubicado en la zona moderna de la ciudad.

Se encuentra en top 5 de los mejores auditorios del país.

Cuenta con:

- 5,444 personas de capacidad
- 1,250 cajones de estacionamiento
- 1 explanada de 10,000m<sup>2</sup>
- Zona Gourmet



# Complejo Cultural Universitario

Construido como una ventana abierta para la promoción de todas las expresiones culturales, artísticas, científicas y tecnológicas que la Benemérita Universidad Autónoma de Puebla genera, y como sede de las mismas expresiones que concurren como resultado de los convenios con otras instituciones del país y el resto del mundo.

- Auditorio 3,640 de capacidad
- Teatro
- Centro de seminarios,
- Centro de convenciones,
- Explanada
- Landing empresarial
- 2 Aaals multimedia,
- 2 Salas de cine
- Aula virtual





# Infraestructura de hospedaje

---

# Infraestructura de hospedaje Vive Puebla

Más de **3,000 habitaciones** disponibles para el segmento **MICE**, en los hoteles socios, incluyendo hoteles independientes y de marca más destacados del destino.

Categorías:

**De 3 a 5 estrellas, Hoteles boutique, Hoteles Business Class, Categoría especial, etc.**

Puebla, sede de *eventos exitosos*

# DMC





## “Experiencias Bordadas a mano”



**Tip Tours & DMC** es la agencia líder en Puebla en la creación de experiencias que mueven emociones. Más de 31 años de historia confirman que somos los mejores en crear junto con el cliente eventos que llevan a los participantes a la acción, o bien, a generar cambios en su vida. Tu mejor elección para viajes de incentivo, congresos, convenciones, expos, bodas destino, eventos corporativos y deportivos.

### Nuestros servicios:

- Fiestas tema
- Producción
- Tours grupales e individuales (para acompañantes y leisure)
- Renta de autobuses y camionetas / traslados
- Tranvía turístico
- Staff temporal
- Registro
- Stands
- Diseño de experiencias



# Tour operadores y transporte

---



Turísticos Poblanos es una empresa poblana reconocida por su servicio de más de 30 años y calidad en la prestación de servicios de transporte turístico y creación de paquetes de viaje y mucho más.

Te ofrecemos una excelente variedad de Tours con salidas diarias por Puebla y sus alrededores, Circuitos por Puebla y México y Experiencias diversas, así como servicios de transporte ejecutivo y para grupos. También puedes contratar viajes escolares, culturales y recreativos.

Nuestras unidades

- Autobuses modelo Irizar y Marcopolo (47,49 y 51 plazas)
- Sprinter modelo Mercedes Benz (20 plazas)
- Automovil VW Jetta (3 plazas)

Puebla, sede de *eventos exitosos*



# Parques temáticos

---



Africam Safari es uno de los santuarios animales más importantes de México.

Se ha convertido en una de las máximas atracciones turísticas del estado de Puebla. Este magnífico centro de conservación, educación e investigación, alberga al rededor de **7,500 animales** de 500 diferentes especies de todos los continentes, que se desarrollan libremente a través de enormes espacios abiertos.

**De sus 900 hectáreas, Africam cuenta con 100 hectáreas que permiten vivir un día lleno de diversión al estilo safari, desde un autobús o desde tu propio automóvil, es posible observar a los animales en áreas muy parecidas a sus hábitats de origen, en una emocionante aventura en la cual el visitante va aprendiendo, además, cómo proteger y respetar la biodiversidad.**

Puebla, sede de *eventos exitosos*





Acuario Michín Puebla que es uno de los **acuarios más importantes y modernos de México.**

Este es un espacio interactivo único y divertido, un lugar donde habitan increíbles especies como una gran diversidad de peces, tiburones, ajolotes, nutrias ¡y muchos más!

**El Acuario Michín Puebla es un centro de conservación, investigación y educación** que tiene el objetivo de crear consciencia sobre el cuidado del medio ambiente y la biodiversidad tanto marina como terrestre.

El Acuario Michin Puebla cuenta **con más de 90 exhibiciones con especies distribuidas en distintos hábitats** divididos en seis ecosistemas: selva, bosque, arrecife, manglar, mar abierto y ríos y lagos.

Puebla, sede de *eventos exitosos*





Los fuertes de Loreto y Guadalupe



Piramide de Cholula



Teleférico



Mercado de El Parián

Puebla, sede de *eventos exitosos*

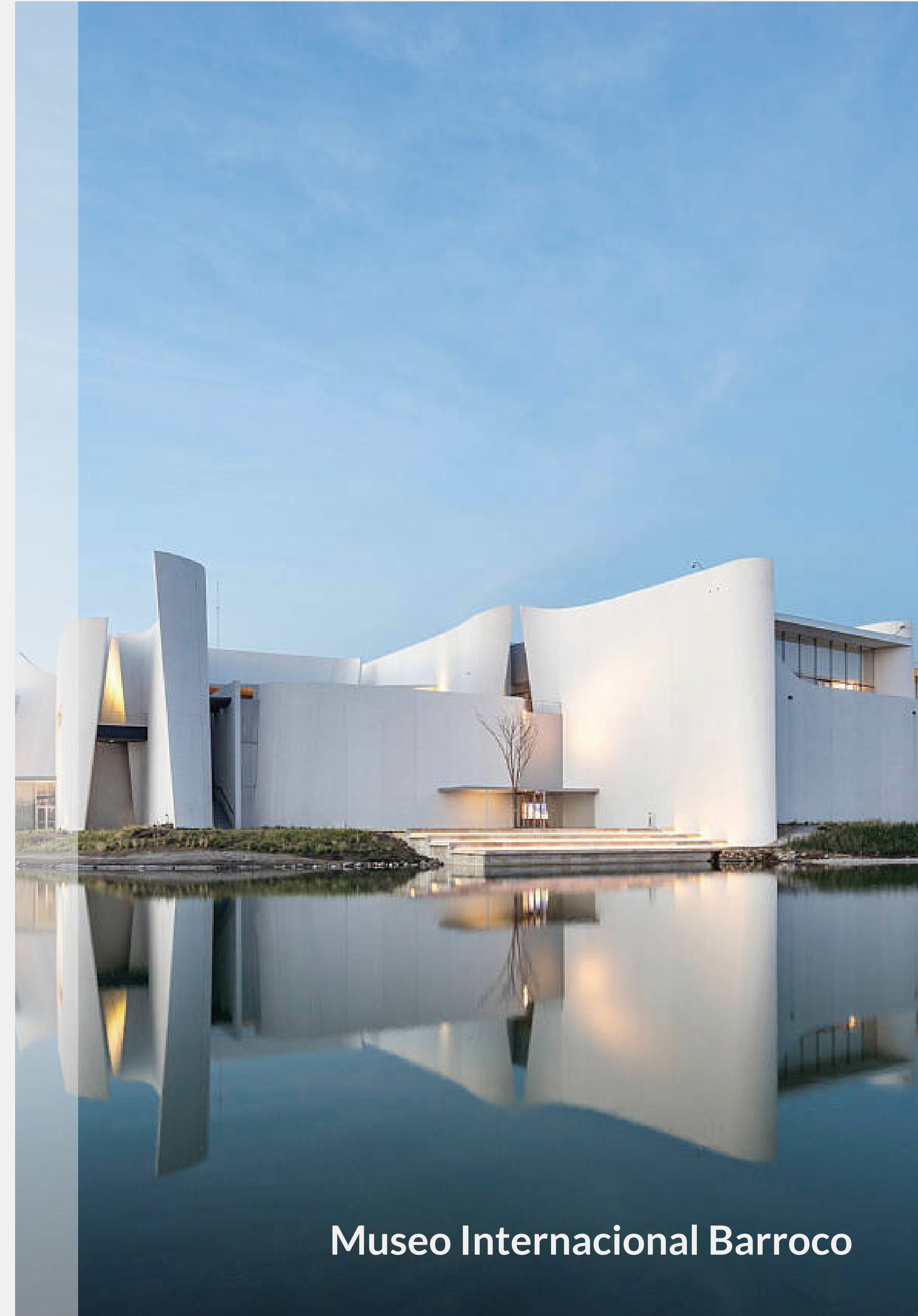

Museo Internacional Barroco

# Gastronomía



Mole Poblano



Cemita Poblana



Mole de Caderas



Chalupas

Puebla, sede de *eventos exitosos*



Chiles en Nogada

# Gastronomía



Pipián



Pelonas



La Pasita



Dulces Típicos

Puebla, sede de *eventos exitosos*



Tacos Árabes

# Pueblos Mágicos



Cholula



Chignahuapan



Cuetzalan



Atlixco



Huachinango

Puebla, sede de *eventos exitosos*



Zacatlán de las Manzanas

# Pueblos Mágicos



Teziutlán



Tlatlauquitepec



Xicotepec



Huejotzingo



Tetela de Ocampo

Puebla, sede de *eventos exitosos*



Pahuatlán



📞 221 1125 724

🌐 [www.vivepuebla.mx](http://www.vivepuebla.mx)

✉ [direccion.ventas@vivepuebla.mx](mailto:direccion.ventas@vivepuebla.mx)

---